30 anos

Jornal de Jaguariúna

SEXTA-FEIRA

03 de Julho de 2026 - Ano XXX - Nº 1639

JAGUARIÚNA - SANTO ANTONIO DE POSSE - HOLAMBRA - PEDREIRA

Brazil Equipo Show 2026 reunirá mais de 150 prefeitos e lideranças municipais em Jaguariúna

Encontro acontece em agosto, durante a feira, e deve reunir autoridades, secretários municipais e primeiras-damas de diversas cidades paulistas

Jaguariúna vai sediar em agosto um dos maiores encontros de lideranças municipais do Estado de São Paulo. Durante a BES 2026 – Brazil Equipo Show, mais de 400 pessoas, entre prefeitos, secretários municipais, autoridades e primeiras-damas de mais de 150 cidades paulistas, devem participar de uma programação dedicada ao desenvolvimento econômico e social dos municípios associados.

O encontro acontece no dia 5 de agosto, dentro da programação da feira, e integra as comemorações dos 10 anos da Associação dos Municípios de Interesse Turístico do Estado de São Paulo (AMITESP).

Pág 6.

Bruno & Marrone são anunciados no Jaguariúna Rodeo Festival 2026

Dupla sertaneja é a mais nova atração confirmada da 37ª edição do evento, que acontece em setembro

A organização do Jaguariúna Rodeo Festival anunciou nesta Quarta-feira (1º) a confirmação da dupla Bruno & Marrone como mais uma atração da 37ª edição do evento. Os artistas sobem ao palco durante a programação do festival, que será realizado nos dias 18, 19, 25 e 26 de setembro, na Red Eventos, em Jaguariúna.

Reconhecidos como uma das maiores duplas da música sertaneja, Bruno & Marrone prometem levar ao público um repertório repleto de sucessos que marcaram gerações, como Dormi na Praça, Boate Azul, Inevitável, Pode Ir Embora e Facas. A expectativa é de mais um grande espetáculo, reunindo romantismo, emoção e clássicos que fazem parte da história do gênero.

Pág 7.

Alunos da rede municipal de Jaguariúna avançam à etapa nacional de torneio mundial de robótica

Alunos da rede municipal de Jaguariúna avançaram à etapa nacional da First Lego League (FLL), considerado o maior campeonato de robótica educacional do mundo para crianças e jovens. A equipe Archeological Animals, da Escola Municipal Mário Bergamasco, garantiu a classificação com um projeto sobre a Fazenda Serrinha, localizada no bairro Florianópolis.

O trabalho destacou a importância da Fazenda Serrinha como patrimônio histórico de Jaguariúna. O estudo abordou a presença indígena das etnias Tupi-Guarani e Jê, práticas agrícolas na bacia do Rio Jaguari e construções em taipa, reforçando a necessidade de preservação desse legado.

Pág 6.

Nova estação elevatória de esgoto marca avanço no saneamento de Jaguariúna

Obra no Parque Florianópolis terá capacidade para atender população estimada em 6.288 habitantes e aproxima município de 100% de esgoto tratado

O Serviço Autônomo de Água e Esgoto de Jaguariúna, o Saaeja, deu início às obras estruturais da Estação Elevatória de Esgoto Bruto do Parque Florianópolis e do novo emissário da Estação de Tratamento de Esgoto Vila Primavera.

O investimento representa um avanço na infraestrutura de saneamento do município e beneficiará toda a região com a ampliaçãow da coleta e do tratamento de esgoto.

Pág 3.

Centro Municipal do Autismo de Jaguariúna promove festa junina para pacientes e famílias

A Prefeitura de Jaguariúna, por meio da Secretaria Municipal de Saúde, promoveu nesta terça-feira, 30 de junho, uma festa junina no Centro Municipal do Autismo Vânia Pereira Queiroz.

O evento reuniu pacientes, familiares e profissionais em um momento de confraternização, acolhimento e fortalecimento dos vínculos.

A programação contou com decoração temática, músicas típicas e diversas atividades preparadas especialmente para os pacientes, respeitando as necessidades individuais e promovendo a participação de todos em um ambiente seguro, acolhedor e adaptado.

Pág 4.

Conselho do Patrimônio Histórico de Jaguariúna é empossado na Prefeitura

Os membros do Conselho de Preservação do Patrimônio Histórico, Artístico, Arquitetônico, Arqueológico, Ambiental, Documental e Paisagístico do Município de Jaguariúna, o CONPHAAJ, foram empossados na manhã desta quarta-feira, 1º de julho.

A solenidade foi realizada nas dependências do gabinete da Prefeitura e marcou o início do mandato 2026/2028 do conselho.

O CONPHAAJ é composto por representantes do Poder Público, incluindo Secretaria de Cultura, Secretaria de Meio Ambiente e Planejamento Urbano e Secretaria de Obras e Serviços, além da Câmara Municipal, Casa da Memória de Jaguariúna e representantes da sociedade civil.

Pág 7.

Programa Viva Melhor tem final de semana de conquistas em Jaguariúna

O último fim de semana foi marcado por disputas, superação e conquistas para os atletas do Programa Viva Melhor, da Secretaria de Juventude, Esportes e Lazer de Jaguariúna.

No sábado, 27 de junho, a equipe feminina de voleibol 60+ estreou pela ADR, Associação Desportiva Regional da Terceira Idade, em jogos realizados no Ginásio do Azulão. Diante da torcida, as atletas venceram Artur Nogueira por 2 sets a 0 e Aguaí por 2 sets a 1.

A próxima rodada da modalidade está prevista para o dia 29 de agosto, na cidade de Artur Nogueira.

Pág 5.

PET

Acompanhe toda semana as melhores dicas de como cuidar do seu pet com a

Dra Cinthia Murias
CRMV 27.622/SP

Tel: (19) 99655-4114

Instagram:
@planobuddy

Facebook:
Buddy Plano de Saúde para Pets

E-mail:
cinthiamurias@veterinaria.med.br

Inverno e doenças respiratórias: como proteger cães e gatos nos dias frios

Caro leitor, com a chegada do inverno, é comum observar um aumento dos casos de doenças respiratórias em cães e gatos. Assim como acontece com as pessoas, o frio favorece a permanência dos animais em ambientes fechados, aumentando a circulação de vírus e bactérias. Além disso, as baixas temperaturas podem comprometer as defesas naturais do organismo, tornando os pets mais suscetíveis às infecções.

Nos cães, uma das doenças mais frequentes é a traqueobronquite infecciosa, conhecida popularmente como "tosse dos canis". Ela provoca tosse seca, crises de engasgo, espirros e secreção nasal. Já nos gatos, as doenças respiratórias mais comuns são a rinotraqueíte viral felina, também conhecida como gripe felina, e a calicivirose. Esses vírus podem causar espirros frequentes, secreção nos olhos e no nariz, conjuntivite, febre, perda de apetite e, em alguns casos, feridas na boca. Após a infecção, especialmente no caso da rinotraqueíte, muitos gatos permanecem portadores do vírus por toda a vida, podendo apresentar novas crises em períodos de estresse ou queda da imunidade.

Caro leitor, é importante lembrar que nem toda tosse, espirro ou secreção nasal representa apenas um "resfriado". Pneumonias, doenças cardíacas, alergias, corpos estranhos e até alguns tumores podem apresentar sinais semelhantes. Por isso, sintomas que persistem por mais de 24 a 48 horas, dificuldade para respirar, apatia, febre ou perda do apetite devem ser avaliados rapidamente pelo médico-veterinário.

A prevenção continua sendo a melhor estratégia. Manter as vacinas em dia é fundamental tanto para cães quanto para gatos, pois elas protegem contra as principais doenças respiratórias, como a tosse dos canis, a rinotraqueíte e a calicivirose. Além disso, oferecer um ambiente aquecido, seco e protegido de correntes de ar, garantir boa alimentação e hidratação e evitar contato com animais doentes ajudam a reduzir significativamente o risco de infecções. Nos gatos, minimizar situações de estresse também é essencial para evitar a reativação da rinotraqueíte em animais que já tiveram contato com o vírus.

No Clube Buddy, acreditamos que prevenção sempre será o melhor tratamento.

Observar os primeiros sinais e buscar orientação logo no início dos sintomas faz toda a diferença para uma recuperação mais rápida e segura. Afinal, cuidar da saúde respiratória é garantir mais conforto, bem-estar e qualidade de vida para o seu pet amado durante todo o inverno.

CASA DA MEMÓRIA PADRE GOMES
SECR. MUN. DE EDUCAÇÃO
TOMAZ DE AQUINO PIRES -COORD.

PREFEITO DAVI VAI SALVANDO A HISTÓRIA DO MUNICÍPIO

Abertura solene do mês de julho na sede da Barra! Não havia melhor espaço, senão uma sede de Fazenda de Café, com preciosa história, dos meados do século XIX para abrigar o Paço Municipal e nela dar posse ao Conselho de Defesa do Patrimônio Histórico de Jaguariúna- "CONPHAAJ". Oito entidades representantes da Sociedade Civil mais oito representantes do Poder Público, acompanhados de seus suplentes, assinaram em sessão solene sua posse para o biênio de 2026 a 2028. Trinta e duas pessoas dentre autoridades da Cultura, Assuntos Jurídicos, Planejamento Urbano, Meio Ambiente, Obras e Serviços, Educação, Câmara Municipal, Casa da Memória, Engenheiros e Arquitetos, Advogados, Professores Universitários "UNIFAJ". ABPF (Ferrovia), Geógrafo, Memorialistas, Escritores, Turismo, Associação do Comércio e Indústria, Restauradora e Estudiosos da História da Arte assinaram o compromisso de Posse, segundo Portaria Municipal de Nomeação N.º 1024 de 15/06/2026 com efeito retroativo a 23/05 pp.

Palavras substanciosas proferidas pelo jovem Prefeito Davi Neto teceram o verdadeiro fundamento de um Conselho do Patrimônio Histórico para a preservação da memória, da história , zelando pela Paisagem Cultural do Município. No momento da Posse, a conselheira M. Abigail Nogueira de Moraes Ziggiatti reivindicou, oficialmente, ao Sr. Prefeito o Decreto de Tombamento, isto é da preservação definitiva da Matriz Centenária no Grau de Proteção I . Ao que, gentilmente, colocou-se à disposição para assiná-lo, pedindo ao conselho que providenciasse o respectivo processo. Esta é uma aspiração de que esta entidade almeja, representando o interesse coletivo. Faz dez anos, desde que se iniciaram as pesquisas e procura de documentação, elaboração de plantas, levantamento histórico-fotográfico e através de drones, consultas à legislação cartorial, pesquisa na bibliografia disponível, produção de artigos e de obras para tanto. Assim sendo o CONPHAAJ , órgão normativo, consultivo e deliberativo providenciará para a próxima sessão tal processo , conforme legislação específica, votando a preservação definitiva da Capela de Santa Maria do Jaguary de setembro de 1894, marco da fundação de Jaguariúna. Foi inaugurada em janeiro de 1895 e doada ao Clero em grande e pomposo cerimonial de inauguração. É um Patrimônio Histórico, Artístico, Arquitetônico, Paisagístico e Religioso na Praça Umbelina Bueno. Construída com traços do estilo Gótico e do Barroco Alemão pelo fazendeiro de café Cel. Amâncio Bueno de 1889 a 1894.

O processo de abertura de Tombamento foi aberto nesta sessão. O presidente do CONPHAAJ, Paulo Fraga da Silveira, prof. universitário e arquiteto, declarou aberto o Processo de Tombamento do referido imóvel e nomeou a mim, Tomaz de Aquino Pires, Conselheiro Relator . O Sr. Secretário de Cultura, Celso Lauro, Gestor da Instituição, perguntou a todos , se pudesse retornar a mesma Comissão passada para o próximo Tombamento. Houve adesão unânime e ficou assim constituída : Presidente da comissão : Paulo Fraga da Silveira, Amanda Celi Lhobrigat (arquiteta), M. Abigail N. Moraes Ziggiatti (historiadora), Tomaz de Aquino Pires (memorialista), Dr. Paulo César Abreu (advogado OAB), Márcio Donizeti Valério (C.M.P.Idosa). Acrescidos no momento, por indicação dos conselheiros: Pedro Eduardo Marchesini (engenheiro AEAAJ) e Paulo Sèrgio Monteiro da Costa (geógrafo). O Exmo. Prefeito Municipal Davi Neto foi saudado em nome dos conselheiros pelo Coordenador da Casa da Memória por esta solenidade, valorização da cultura e ação que vai salvando a História do Município. A cerimônia e discurso do Prefeito mostrou a importância do CONPHAAJ , neste momento, em que este Parque Industrial, em sua expansão, jamais poderá destruir a paisagem cultural burilada em seu Centro Histórico.

Tomaz de Aquino Pires

O Enem no modo competição

Sérgio Gouveia*

Recentemente, foi veiculado um ranking das escolas de acordo com o desempenho de seus alunos no Exame Nacional do Ensino Médio, o Enem. As escolas "campeãs" o comemoram. São "equipes" vencedoras. Os jogadores são os alunos do ano passado. A equipe técnica são os professores, a coordenação e a direção. Quem venceu está feliz. Quem se sentiu derrotado está treinando para vencer a próxima. Todos, os vencedores e os que sentiram derrotados mal têm tempo para comemorar. Já se preparam para a próxima Copa das escolas, que será em novembro e - se tudo seguir como está - terá seus resultados publicados em junho do ano que vem.

Entretanto, uma questão estratégica fundamental foi pouco explicitada até então: há uma diferença importante entre o treino para o Enem e o treino que os materiais didáticos da maioria das escolas oferecem. Dentro da analogia do futebol, podemos considerar que a prova pede que se jogue futebol de salão, mas as escolas treinam seus alunos para o futebol de campo.

Peguemos um exemplo da frente de Literatura. O Enem pede que os candidatos reconheçam a "presença de valores sociais e humanos atualizáveis e permanentes no patrimônio literário nacional" - é assim que está escrita a habilidade 17, da matriz de referência. Já os materiais didáticos das escolas ensinam a reconhecer as características de cada escola literária - e normalmente fazem isso até as produções literárias da década de 50 do século passado. Aí, no exame, aparece um texto literário publicado há cinco anos no país e o candidato pensa: "Poxa, não estudei isso". Se escolhe a alternativa correta, considera que foi apenas porque interpretou bem o texto e a questão.

Agora, um exemplo da frente de "Gramática". O Enem pede, na habilidade 1, para "identificar as diferentes linguagens e seus recursos expressivos como elementos de caracterização dos sistemas de comunicação". Os materiais didáticos tradicionais ensinam em sua unidade 1 o que é dígrafo, hiato, ditongo crescente, ditongo decrescente e tritongo. Sequer elucidam o que são os "sistemas de comunicação", cobrados também nas habilidades 2, 3 e 4 do Enem. Mais uma vez, se o candidato acerta uma questão dessas habilidades, acredita que o mérito está em "saber interpretação de texto".

O primeiro tipo de trabalho, o de habilidades cobradas na prova do Enem, é diferente do segundo, o de conteúdos cobrados nos vestibulares tradicionais. As escolas que já intuíram isso ficam no dilema: trabalhar para o Enem, que também dá acesso às universidades, ou para os vestibulares tradicionais?

Qual é o resultado desse dilema? Todos - treinadores e jogadores - participando da competição. Mas todos jogando uma modalidade para a qual treinaram mal (ou pouco). O jogo acontece sim; mas tende a terminar com resultados piores do que se poderia caso o treino fosse direcionado a ele.

Talvez esteja na hora de torcer menos e exigir treinos mais específicos para a competição que se deseja vencer. Se todos - alunos e alunas, pais e mães, professores e professoras, coordenadores e coordenadoras, diretores e diretoras, como um grande time, fizerem isso, veremos muito mais craques no Enem.

*Sérgio Gouveia, sócio fundador da escola de Entendimento de Texto, Redação, Literatura e Gramática Agora - @agora.redacao -, é professor de Linguagens há mais de 20 anos; graduado na USP, mestre na Unesp e dedica-se ao ensino das competências e habilidades avaliadas pelo ENEM tanto na prova de Redação quanto na de Linguagens

NASCER DE NOVO

O mundo sempre evolui,
isso é fato confirmado.
Se fazemos parte do mundo,
não podemos ficar parados.

Ao avançar a tecnologia,
aumenta-se a velocidade.
A Internet assombra o mundo
com infinitas facilidades.

Tem até crianças precoces
que nascem com olhos bem abertos.
Com a chuva de informações,
ficam logo muito espertas.

No campo religioso,
ainda tem alguns ateus.
Quando descobrem que há um Deus
passam a fé aos filhos seus.

Mas não basta apenas rezar,
muita gente faz tudo igual.
O importante para Deus
é a renovação espiritual.

Poesia de Valter Máz Borges, do livro O remédio do silêncio, volume 15, da coleção Mensagens de fé (www.editoraoartifice.com.br), em homenagem ao Dia da Renovação Espiritual, que se comemora em 28 de junho. Todos os livros do autor são filantrópicos.

INFRAESTRUTURA URBANA :

Prefeitura realiza operação tapa-buracos no bairro Capotuna, em Jaguariúna

Prefeitura realiza operação tapa-buracos no bairro Capotuna e dá sequência ao cronograma de manutenção viária em diferentes regiões de Jaguariúna.

De Jaguariúna

Serviços fazem parte de cronograma da Secretaria de Obras e devem contemplar todos os bairros da cidade

A Prefeitura de Jaguariúna, por meio da Secretaria Municipal de Obras e Serviços, realiza nesta quarta-feira uma operação tapa-buracos em vias do bairro Capotuna.

Segundo a administração municipal, diversos outros bairros e vias da cidade também já receberam o serviço, como Jardim Primavera, 12 de Setembro, Florianópolis, Planalto, Cruzeiro do Sul, Tanquinho, Miguel Martini, Nassif, Guedes, Roseira de Cima, Águas do Jaguari, Jardim São Pedro, Jardim Zeni e Nova Jaguariúna, entre outros.

A Secretaria Municipal de Obras e Serviços segue um cronograma de manutenção previsto para atender todos os bairros de Jaguariúna.

Fonte: Prefeitura de Jaguariúna

Foto: Thiago Carvalho

Prefeitura realiza dedetização em vários bairros de Jaguariúna nesta quarta-feira

De Jaguariúna

Ação contempla bairros, parques e espaços públicos para reforçar o controle de pragas e os cuidados com a população

A Prefeitura de Jaguariúna, por meio da Secretaria Municipal de Obras e Serviços, continua nesta quarta-feira, 1º de julho, o serviço de dedetização para controle de pragas em vários bairros da cidade.

Nesta etapa, estão sendo atendidos os bairros Cruzeiro do Sul, Jardim Dona Irma, Vila Guilherme, Nassif, Miguel Martini, Jardim Panorama, Jardim Europa, Jardim São Caetano, Vila Jorge Zambom, Sylvio Rinaldi, Chácara Primavera e Jardim Roseira de Baixo.

Na quinta-feira, 2 de julho, receberão o serviço os bairros Roseira de Cima, Jardim dos Lagos, Jaguari, Nova Jaguariúna I, II e III e Jardim Botânico.

A ação começou no dia 23 de junho e contempla bairros, parques e outros espaços públicos, com o objetivo de reforçar os cuidados com a saúde pública e garantir mais segurança e bem-estar à população. O trabalho é executado por uma empresa terceirizada especializada, sob a supervisão da Secretaria Municipal de Obras e Serviços, seguindo um cronograma previamente definido.

Os parques públicos e outros espaços de lazer e convivência também estão sendo dedetizados. Durante a execução do serviço, as unidades permanecem fechadas por duas horas.

A Secretaria Municipal de Obras e Serviços orienta os moradores das regiões atendidas a ficarem atentos à movimentação das equipes e a seguirem eventuais recomendações repassadas pelos profissionais responsáveis pela aplicação dos produtos.

Fonte: Prefeitura de Jaguariúna

Foto: Thiago Carvalho

Nova estação elevatória de esgoto marca avanço no saneamento de Jaguariúna

De Jaguariúna

Obra no Parque Florianópolis terá capacidade para atender população estimada em 6.288 habitantes e aproxima município de 100% de esgoto tratado

O Serviço Autônomo de Água e Esgoto de Jaguariúna, o Saaeja, deu início às obras estruturais da Estação Elevatória de Esgoto Bruto do Parque Florianópolis e do novo emissário da Estação de Tratamento de Esgoto Vila Primavera.

O investimento representa um avanço na infraestrutura de saneamento do município e beneficiará toda a região com a ampliaçãow da coleta e do tratamento de esgoto.

Segundo o Saaeja, a obra coloca Jaguariúna mais próxima de atingir 100% de esgoto tratado. A nova Estação Elevatória terá capacidade para operar com vazão de 23 litros por segundo, atendendo uma população estimada em 6.288 habitantes.

Um dos diferenciais do projeto é a utilização do Método Não Destrutivo, o MND-HDD, para a instalação da tubulação de recalque, com 1.931,63 metros de extensão, e do novo emissário, com 499,91 metros. A técnica reduz impactos nas vias públicas e minimiza interferências no trânsito e na rotina da população.

O projeto também contempla a instalação de uma Calha Parshall, equipamento que permitirá o monitoramento preciso da vazão dos efluentes.

Além disso, a obra eliminará a inversão de bacia existente na região, direcionando o fluxo diretamente para a Estação de Tratamento de Esgoto Vila Primavera. De lá, o efluente tratado será lançado no Rio Camanducaia, em conformidade com as diretrizes do Novo Marco Legal do Saneamento Básico.

De acordo com o Saaeja, o prazo contratual para a conclusão dos serviços é de 10 meses.

“Ao final da obra, Jaguariúna consolidará sua posição como referência regional em saneamento básico, ampliando a eficiência do sistema de esgotamento sanitário, preservando os recursos hídricos e proporcionando mais saúde, qualidade de vida e desenvolvimento urbano sustentável à população”, informou o Saaeja.

Fonte: Saaeja

Foto: Thiago Carvalho

INCLUSÃO:

Centro Municipal do Autismo de Jaguariúna promove festa junina para pacientes e famílias

Centro Municipal do Autismo de Jaguariúna promove festa junina para pacientes e famílias, fortalecendo vínculos, acolhimento e socialização.

De Jaguariúna

Evento reuniu pacientes, familiares e profissionais em momento de confraternização, acolhimento e fortalecimento de vínculos

A Prefeitura de Jaguariúna, por meio da Secretaria Municipal de Saúde, promoveu nesta terça-feira, 30 de junho, uma festa junina no Centro Municipal do Autismo Vânia Pereira Queiroz.

O evento reuniu pacientes, familiares e profissionais em um momento de confraternização, acolhimento e fortalecimento dos vínculos.

A programação contou com decoração temática, músicas típicas e diversas atividades preparadas especialmente para os pacientes, respeitando as necessidades individuais e promovendo a participação de todos em um ambiente seguro, acolhedor e adaptado.

Mais do que uma celebração, a festa reforçou a importância da socialização e da interação entre as famílias e a equipe multiprofissional.

A iniciativa também contribuiu para o desenvolvimento socioemocional dos pacientes e fortaleceu a rede de apoio oferecida pelo município.

O Centro Municipal do Autismo Vânia Pereira Queiroz é um espaço moderno e especializado, criado pela Prefeitura de Jaguariúna para oferecer atendimento humanizado e multidisciplinar às pessoas neurodivergentes.

O equipamento público está localizado na Rua Dr. Clemente Holtman Júnior, 481, e foi estruturado para garantir acolhimento, diagnóstico e acompanhamento especializado.

O serviço atende crianças, adolescentes e adultos com transtornos do neurodesenvolvimento, atrasos de fala e linguagem, dificuldades motoras e outras condições que impactam o desenvolvimento neurológico.

A atuação integrada dos profissionais proporciona atendimento individualizado, contribuindo para a qualidade de vida dos pacientes e oferecendo suporte contínuo às famílias.

Fonte: Prefeitura de Jaguariúna

Foto: Thiago Carvalho

Refis 2026 começou nesta quarta com desconto de até 100% em multas e juros

De Jaguariúna

Programa permitiu regularização de débitos com o município de Jaguariúna, incluindo dívidas junto ao Saaeja

Os contribuintes de Jaguariúna puderam aderir ao Programa Especial de Recuperação Fiscal, o Refis Municipal 2026, a partir desta quarta-feira, 1º de julho. Previsto na Lei Complementar nº 433, o programa ofereceu condições facilitadas para a regularização de débitos com o município.

O Refis contemplou pessoas físicas e jurídicas com dívidas tributárias e não tributárias inscritas na Dívida Ativa, em cobrança amigável, protestadas ou judicializadas.

Também estavam incluídos débitos junto ao Serviço Autônomo de Água e Esgoto de Jaguariúna, o Saaeja.

O principal benefício foi a redução de multas e juros. Quem optou pelo pagamento à vista teve 100% de desconto nesses encargos. Também foi possível parcelar os débitos com descontos progressivos: 80% em até 12 parcelas, 70% em até 24 parcelas, 60% em até 36 parcelas e 50% em até 84 parcelas.

A Secretaria de Finanças ressaltou que os descontos incidiram exclusivamente sobre multas e juros.

O valor principal da dívida e sua atualização monetária permaneceram integrais, conforme determina a legislação.

A adesão pôde ser feita presencialmente no Departamento de Tributos ou de forma remota, pelo site da Prefeitura e pelo e-mail tributos@jaguariuna.sp.gov.br, mediante autenticação e assinatura digital válidas. Débitos protestados exigiram atendimento presencial ou por e-mail.

As parcelas mínimas foram de R$ 50 para pessoas físicas e R$ 150 para pessoas jurídicas.

A primeira parcela deveria ser paga em até cinco dias após a formalização do acordo.

Serviço

Refis Municipal 2026

Início da adesão: quarta-feira, 1º de julho

Benefício para pagamento à vista: 100% de desconto em multas e juros

Parcelamento: descontos progressivos em até 84 parcelas

Parcela mínima para pessoa física: R$ 50

Parcela mínima para pessoa jurídica: R$ 150

Adesão presencial: Departamento de Tributos

Adesão remota: site da Prefeitura ou e-mail tributos@jaguariuna.sp.gov.br

Fonte: Prefeitura de Jaguariúna

ESPORTE:

Programa Viva Melhor tem final de semana de conquistas em Jaguariúna

Programa Viva Melhor celebra vitórias no voleibol 60+ e conquista 12 medalhas na natação em competições regionais no fim de semana.

De Jaguariúna

Atletas do município venceram no voleibol 60+ e conquistaram 12 medalhas em etapa regional de natação

O último fim de semana foi marcado por disputas, superação e conquistas para os atletas do Programa Viva Melhor, da Secretaria de Juventude, Esportes e Lazer de Jaguariúna.

No sábado, 27 de junho, a equipe feminina de voleibol 60+ estreou pela ADR, Associação Desportiva Regional da Terceira Idade, em jogos realizados no Ginásio do Azulão. Diante da torcida, as atletas venceram Artur Nogueira por 2 sets a 0 e Aguaí por 2 sets a 1.

A próxima rodada da modalidade está prevista para o dia 29 de agosto, na cidade de Artur Nogueira.

No domingo, 28 de junho, foi a vez da natação representar Jaguariúna na 2ª Etapa Master ARN, Associação Regional de Natação, realizada em Paulínia. A equipe teve grande desempenho e conquistou 12 medalhas em 13 provas disputadas.

Ao todo, os atletas do Programa Viva Melhor conquistaram oito medalhas de ouro, três de prata e uma de bronze.

O resultado reforça o trabalho desenvolvido pelo programa e o desempenho dos participantes em competições regionais.

O próximo compromisso será no 43º Festival Nacional de Dança, em Joinville, Santa Catarina, no dia 23 de julho. A equipe representará Jaguariúna em busca do bicampeonato da coreografia.

Fonte: Prefeitura de Jaguariúna

Fotos: Divulgação

Goleadas do Bom Jardim e do Maestro são destaques na rodada do Amadorzão

De Jaguariúna

Sétima rodada da Taça Prata teve oito jogos e manteve Máfia F.C na liderança do Grupo A

O Campeonato Amador de Futebol de Jaguariúna, o Amadorzão, prosseguiu no fim de semana com oito jogos válidos pela 7ª rodada da fase de classificação da Taça Prata. As goleadas do Bom Jardim e do Maestro F.C foram os principais destaques da rodada.

O Bom Jardim venceu a S.E. Tanquinho por 6 a 0, enquanto o Maestro F.C goleou o Guedes por 7 a 1. Outro placar elástico foi registrado na vitória do Atlético Curva Noventa sobre o Ômega F.C, por 5 a 0.

No Grupo A, o Máfia F.C segue na liderança isolada, com 16 pontos conquistados.

A equipe soma cinco vitórias, um empate e uma derrota, com 20 gols marcados e oito sofridos.

No Grupo B, Cruzeiro do Sul F.C e PSG Jaguar somam 16 pontos. Sem derrota na competição, o Cruzeiro do Sul ocupa a primeira posição da chave, com cinco vitórias, um empate, 20 gols marcados e seis sofridos.

Resultados da 7ª rodada da Taça Prata

Roseira 0 x 1 Máfia

PSG Jaguar 1 x 1 Cruzeiro do Sul F.C

Cachorro da Neblina 1 x 4 XII de Setembro

Maestro F.C 7 x 1 Guedes

Jardim Europa 2 x 1 Black Lightning

Real Madruga 3 x 0 Pinheiros

S.E. Tanquinho 0 x 6 Bom Jardim

Ômega F.C 0 x 5 Atlético Curva Noventa

Fonte: Prefeitura de Jaguariúna

Foto: Diego Monarin

Copa Jaguariúna de Futsal define finalistas da edição 2026

De Jaguariúna

Adaga e Poderosas F.C decidem o título no próximo domingo, 5 de julho, no Ginásio do Azulão

Os jogos semifinais realizados neste domingo, 28 de junho, no Ginásio do Azulão, definiram as equipes finalistas da Copa Jaguariúna de Futsal Feminino 2026. A competição é promovida pela Secretaria Municipal de Juventude, Esportes e Lazer da Prefeitura de Jaguariúna.

No primeiro jogo da rodada dupla, o Adaga manteve a invencibilidade e a liderança isolada na classificação ao golear o Vamp por 6 a 0. Com o resultado, a equipe chegou a cinco vitórias, 21 gols marcados e cinco gols sofridos na competição.

No segundo jogo, o Damas da Bola foi derrotado pelo Poderosas F.C por 2 a 0.

Com os resultados, Adaga e Poderosas F.C disputarão a final da competição no próximo domingo, 5 de julho, às 10h30, no Ginásio do Azulão.

Serviço

Final da Copa Jaguariúna de Futsal Feminino 2026

Jogo: Adaga x Poderosas F.C

Data: domingo, 5 de julho

Horário: 10h30

Local: Ginásio do Azulão

Fonte: Prefeitura de Jaguariúna

Foto: Diego Monarin

Copa SEJEL de Futsal começa com equilíbrio e 27 gols em Jaguariúna

De Jaguariúna

Primeira rodada teve seis partidas pelas categorias Sub-10, Sub-12 e Sub-14 no Ginásio do Azulão

A bola começou a rolar na última sexta-feira, 26 de junho, na abertura da Copa SEJEL de Futsal 2026, no Ginásio do Azulão, em Jaguariúna.

A primeira rodada reuniu seis partidas pelas categorias Sub-10, Sub-12 e Sub-14, com jogos marcados por equilíbrio, emoção e participação de atletas, familiares e torcedores.

Ao todo, foram marcados 27 gols, com média de 4,5 gols por partida.

Entre os destaques da rodada, o Aliança venceu o JH Soccer por 7 a 1 na categoria Sub-14, enquanto o Jaguar Tênis Clube A venceu dois jogos, um pelo Sub-14 e outro pelo Sub-10.

Resultados

Sub-14

Aliança 7 x 1 JH Soccer

Jaguar Tênis Clube A 3 x 0 Internazionale

Sub-10

Audaz 0 x 0 Milionários

Jaguar Tênis Clube A 4 x 1 Jaguar Tênis Clube B

Sub-12

Ponte Preta 3 x 3 Colégio Integrado

Milionários 3 x 2 Jaguar Tênis Clube

Fonte: Prefeitura de Jaguariúna

Foto: Divulgação SEJEL/J. Eduardo Faddoul

EDUCA□□O:

Alunos da rede municipal de Jaguariúna avançam à etapa nacional de torneio mundial de robótica

Alunos da rede municipal de Jaguariúna avançam à etapa nacional da First Lego League com projeto de robótica sobre a Fazenda Serrinha e a preservação do patrimônio histórico local.

De Jaguariúna

Equipe da Escola Municipal Mário Bergamasco se classificou para a fase nacional da First Lego League com projeto sobre patrimônio histórico da cidade

Alunos da rede municipal de Jaguariúna avançaram à etapa nacional da First Lego League (FLL), considerado o maior campeonato de robótica educacional do mundo para crianças e jovens. A equipe Archeological Animals, da Escola Municipal Mário Bergamasco, garantiu a classificação com um projeto sobre a Fazenda Serrinha, localizada no bairro Florianópolis.

O trabalho destacou a importância da Fazenda Serrinha como patrimônio histórico de Jaguariúna. O estudo abordou a presença indígena das etnias Tupi-Guarani e Jê, práticas agrícolas na bacia do Rio Jaguari e construções em taipa, reforçando a necessidade de preservação desse legado.

Das 26 equipes participantes do torneio, apenas três se classificaram para a etapa nacional, o que reforça a relevância da conquista dos estudantes jaguariunenses.

Jaguariúna também foi representada pela equipe The Builders of Chaos, também da Escola Municipal Mário Bergamasco, que apresentou um projeto sobre Machu Picchu. A pesquisa abordou técnicas de construção, organização social, agricultura e aspectos culturais da civilização inca. As duas equipes haviam se classificado na fase regional do torneio.

A Escola Municipal Mário Bergamasco integra o Programa Escolas Criativas, com gestores capacitados, iniciativa que reforça a qualidade da educação pública de Jaguariúna.

"A maior vitória está em ver a aprendizagem genuína das crianças e o fortalecimento da parceria das famílias", afirmou a professora Luciene Mára de Lima, responsável pelos projetos apresentados.

As equipes foram escolhidas após cumprirem todas as etapas de preparação e demonstrarem competência para a disputa. O trabalho integrou o currículo formal à aprendizagem criativa, com atividades alinhadas à Base Nacional Comum Curricular (BNCC) da Computação e aos programas federais de Educação Digital.

Durante o torneio, os alunos conviveram com outras 24 equipes de escolas particulares, muitas delas bilíngues, totalizando 26 participantes. Mesmo diante da diferença de recursos, os estudantes da rede municipal chamaram a atenção dos avaliadores pela segurança, carisma e autonomia nas apresentações.

As pesquisas foram conduzidas pelos próprios alunos e envolveram conteúdos de língua portuguesa, matemática, ciências, história e geografia. Além dos conhecimentos técnicos em robótica e programação, os estudantes demonstraram habilidades como trabalho em equipe, resiliência, pensamento crítico e comunicação ao responderem, com autonomia, aos questionamentos dos jurados.

Fonte: Prefeitura de Jaguariúna
Foto: Divulgação

Brazil Equipo Show 2026 reunirá mais de 150 prefeitos e lideranças municipais em Jaguariúna

De Jaguariúna

Encontro acontece em agosto, durante a feira, e deve reunir autoridades, secretários municipais e primeiras-damas de diversas cidades paulistas

Jaguariúna vai sediar em agosto um dos maiores encontros de lideranças municipais do Estado de São Paulo. Durante a BES 2026 – Brazil Equipo Show, mais de 400 pessoas, entre prefeitos, secretários municipais, autoridades e primeiras-damas de mais de 150 cidades paulistas, devem participar de uma programação dedicada ao desenvolvimento econômico e social dos municípios associados.

O encontro acontece no dia 5 de agosto, dentro da programação da feira, e integra as comemorações dos 10 anos da Associação dos Municípios de Interesse Turístico do Estado de São Paulo (AMITESP).

Para os expositores da BES, a presença das lideranças representa uma oportunidade de relacionamento e negócios. Empresas de máquinas, equipamentos, tecnologia, infraestrutura e serviços estarão em contato direto com gestores públicos responsáveis por projetos e investimentos em diferentes regiões do Estado.

A programação também terá um espaço voltado às primeiras-damas. Cerca de 150 participantes devem integrar atividades relacionadas ao fortalecimento de projetos sociais desenvolvidos nos municípios paulistas, além de discussões sobre empreendedorismo feminino, liderança e transformação social.

O evento também ocorre em um momento especial para Jaguariúna, que deve receber oficialmente o título de Capital Country do Brasil. O prefeito David Neto participa da programação ao lado de representantes de diversas regiões do Estado.

A realização da BES 2026 reforça o papel de Jaguariúna e da Região Metropolitana de Campinas como polos de desenvolvimento econômico de São Paulo. Localizada em uma área estratégica, com forte presença da indústria, do agronegócio, da logística e da infraestrutura, a cidade se consolida como destino para grandes eventos de negócios.

A expectativa de reunir mais de 400 lideranças municipais amplia a visibilidade do evento e fortalece Jaguariúna como ponto de encontro entre o setor público e a iniciativa privada, movimentando a economia local e criando um ambiente favorável para novas parcerias e negócios.

Realizada de 4 a 7 de agosto, na Red Eventos, a BES 2026 reúne fabricantes, locadoras, distribuidores, concessionárias e fornecedores dos setores de máquinas e equipamentos, infraestrutura, mineração, construção civil e agronegócio.

Na edição de 2025, o evento recebeu 14,5 mil visitantes e mais de 120 marcas expositoras, movimentando cerca de R$ 50 milhões na economia local, segundo estimativas da Prefeitura de Jaguariúna.

Para Guilherme Ramos, diretor da Brazil Equipo Show, a presença dos municípios reforça o papel da feira como espaço de integração entre empresas, poder público e entidades representativas.

"A BES foi criada para aproximar pessoas, empresas e setores estratégicos da economia. Receber representantes de mais de 150 municípios paulistas fortalece esse propósito e amplia as oportunidades de relacionamento, troca de experiências e geração de negócios durante a feira. Ao mesmo tempo, reforça o papel de Jaguariúna e da região de Campinas como importantes polos de desenvolvimento, inovação e negócios", afirma.

A programação da BES 2026 inclui demonstrações de máquinas e equipamentos em operação, Campeonato de Operadores, Prêmio BES, ações de capacitação profissional, test drive e uma ampla área de exposição com equipamentos e tecnologias para os setores de infraestrutura, mineração, construção e agronegócio.

Serviço

BES 2026 – Brazil Equipo Show

Data: 4 a 7 de agosto de 2026

Local: Red Eventos – Jaguariúna

Site: www.beshow.com.br

Instagram: @equiposhow e @stofeiras

Fonte: Brazil Equipo Show
Foto: Divulgação

netaki telecom
INTERNET EM TODOS OS LUGARES,
para todos os momentos!
wwww.netaki.com.br
(19) 3877 2700

RODEIO:

Bruno & Marrone são anunciados no Jaguariúna Rodeo Festival 2026

Bruno e Marrone são confirmados no Jaguariúna Rodeo Festival 2026 e prometem levar grandes sucessos do sertanejo à 37ª edição do evento.

De Jaguariúna

Dupla sertaneja é a mais nova atração confirmada da 37ª edição do evento, que acontece em setembro

A organização do Jaguariúna Rodeo Festival anunciou nesta Quarta-feira (1º) a confirmação da dupla Bruno & Marrone como mais uma atração da 37ª edição do evento. Os artistas sobem ao palco durante a programação do festival, que será realizado nos dias 18, 19, 25 e 26 de setembro, na Red Eventos, em Jaguariúna.

Reconhecidos como uma das maiores duplas da música sertaneja, Bruno & Marrone prometem levar ao público um repertório repleto de sucessos que marcaram gerações, como Dormi na Praça, Boate Azul, Inevitável, Pode Ir Embora e Facas. A expectativa é de mais um grande espetáculo, reunindo romantismo, emoção e clássicos que fazem parte da história do gênero.

O anúncio reforça a tradição do Jaguariúna Rodeo Festival em reunir alguns dos principais nomes da música nacional. Considerado um dos maiores eventos do segmento no país, o festival volta a movimentar a cidade em setembro, atraindo milhares de visitantes de diversas regiões do Brasil.

A organização informou que os ingressos já estão disponíveis para venda nos canais oficiais do evento.

A programação completa segue sendo divulgada gradualmente nas redes sociais e no site do Jaguariúna Rodeo Festival.

Feira de Moda Sustentável marca encerramento de projeto gratuito de capacitação feminina em Jaguariúna

De Jaguariúna

Além da exposição das peças produzidas pelas participantes, o evento celebra a moda sustentável, o reaproveitamento têxtil e a geração de renda feminina

Depois de uma semana de aprendizado e criação, as participantes do projeto Sustentabilidade na Moda – Formação em Upcycling apresentam ao público, no próximo sábado, 4 de julho, as peças desenvolvidas durante a formação gratuita em uma Feira de Moda Sustentável. O evento acontece das 11h às 13h, no Boulevard Pedro Abrucêz, em Jaguariúna, com entrada gratuita.

As criações foram produzidas a partir de técnicas de costura, customização e upcycling, prática que transforma resíduos têxteis e peças descartadas em novas peças. A feira celebra o encerramento da formação e convida a comunidade a conhecer de perto o trabalho desenvolvido pelas 40 participantes.

Voltado para mulheres com mais de 16 anos e sem vínculo empregatício, o projeto ofereceu formação gratuita em técnicas de costura, design de moda, customização e reaproveitamento têxtil. Além da capacitação, as participantes receberam bolsa-auxílio de R$ 400, kit de costura e uma máquina de costura para dar continuidade à produção após o encerramento das atividades.

Reaproveitamento e geração de renda

Durante as oficinas, as participantes tiveram contato com técnicas de criação baseadas no upcycling, metodologia que transforma resíduos têxteis e peças descartadas em produtos de maior valor agregado. Além de estimular a criatividade, a prática contribui para a redução do desperdício na indústria da moda e amplia as possibilidades de geração de renda por meio da economia criativa.

"Nunca imaginei a variedade de peças que era possível criar a partir de retalhos que muitas vezes seriam descartados. Em apenas dois dias de curso já produzi um colar e um turbante. Agora quero reaproveitar todos os tecidos da minha costura e transformar esse aprendizado em novas oportunidades", afirma Maria Rosária Ferreira, de 62 anos, participante do projeto.

A Feira de Moda Sustentável será a oportunidade para que o público conheça o resultado desse processo, valorizando o trabalho desenvolvido pelas participantes e incentivando iniciativas que unem sustentabilidade, empreendedorismo e inclusão produtiva.

Como etapa complementar do projeto, no dia 6 de julho, seis participantes que se destacarem ao longo da formação participarão de uma capacitação em gestão têxtil, ampliando os conhecimentos sobre organização produtiva e possibilidades de atuação no setor.

A artista, educadora e gestora de resíduos têxteis Flávia de Souza, responsável pela formação, destaca que a feira é um momento de compartilhar com a comunidade o resultado do trabalho desenvolvido pelas participantes.

"Durante a semana elas descobriram que é possível transformar um tecido descartado em uma peça cheia de identidade. A feira é a oportunidade de mostrar esse trabalho para a cidade e valorizar o talento de cada participante. Esperamos que as pessoas venham conhecer, conversar e prestigiar essa produção", convida Flávia.

Sobre o projeto

O projeto "Sustentabilidade na Moda – Formação em Upcycling" (PRONAC 236113) é realizado por meio da Lei Federal de Incentivo à Cultura (Lei nº 8.313/91), do Governo Federal – Do lado do povo brasileiro. Conta com o patrocínio da MAHLE, coordenação geral da Amora Produções Culturais, coordenação artística da Aloxique e apoio da Prefeitura de Jaguariúna, por meio da Secretaria Municipal de Cultura.

Sobre a MAHLE

A MAHLE é uma parceira internacional de desenvolvimento e fornecedora para a indústria automotiva, com atuação nos segmentos de veículos de passeio e comerciais.

Fundada em 1920, a empresa desenvolve soluções voltadas à mobilidade com menor impacto climático, com foco em eletrificação, gerenciamento térmico e tecnologias para redução de emissões. Atualmente, um em cada dois veículos no mundo conta com componentes da MAHLE.

A empresa também apoia iniciativas nas áreas de educação, cultura, saúde e diversidade, por meio de projetos incentivados e ações privadas.

Programação

Feira de Moda Sustentável e exposição das peças

4 de julho (sábado)

Horário: das 11h às 13h

Formação em gestão têxtil

6 de julho, das 13h às 18h (com seis participantes selecionadas)

Local: Boulevard Pedro Abrucêz (Rua Amazonas, 600 – Jardim Santa Cruz – Jaguariúna/SP)

Entrada gratuita

Conselho do Patrimônio Histórico de Jaguariúna é empossado na Prefeitura

De Jaguariúna

Membros do CONPHAAJ assumem mandato 2026/2028 e atuarão na preservação da identidade cultural, arquitetônica e natural do município

Os membros do Conselho de Preservação do Patrimônio Histórico, Artístico, Arquitetônico, Arqueológico, Ambiental, Documental e Paisagístico do Município de Jaguariúna, o CONPHAAJ, foram empossados na manhã desta quarta-feira, 1º de julho.

A solenidade foi realizada nas dependências do gabinete da Prefeitura e marcou o início do mandato 2026/2028 do conselho.

O CONPHAAJ é composto por representantes do Poder Público, incluindo Secretaria de Cultura, Secretaria de Meio Ambiente e Planejamento Urbano e Secretaria de Obras e Serviços, além da Câmara Municipal, Casa da Memória de Jaguariúna e representantes da sociedade civil.

Também integram o conselho a Associação dos Engenheiros, Arquitetos e Agrônomos de Jaguariúna, Associação Comercial e Industrial de Jaguariúna, Associação de Moradores do Município de Jaguariúna, Ordem dos Advogados do Brasil, Subsecção de Jaguariúna, Conselho Municipal de Turismo, Conselho Municipal da Pessoa Idosa, Faculdade de Jaguariúna e Associação Brasileira de Preservação Ferroviária.

Criado em 2009, o CONPHAAJ tem a função de coordenar, orientar e incentivar a Política de Proteção ao Patrimônio do município. O órgão é responsável por contribuir para a preservação da identidade cultural, arquitetônica e natural de Jaguariúna.

Entre as principais atribuições do conselho estão ações relacionadas a tombamento e inventário, fiscalização e proteção, gestão de recursos e preservação patrimonial.

Fonte: Prefeitura de Jaguariúna

Foto: Diego Monarin

Coleção de Chef
loucos por selinhos

A CADA R$ 20* EM COMPRAS, VOCÊ RECEBE 1 SELINHO DE DESCONTO

ACUMULE SELOS DE DESCONTO E COMPRE POTES DE VIDRO DE MARCA SUÍÇA* A PARTIR DE R$ 6,99

QUANTIDADE MÍNIMA 50 SELOS

DE 18/05/2026 A 23/08/2026, conforme disponibilidade de estoque. *VALOR MÍNIMO DE R$20,00 EM UM ÚNICO COMPROVANTE FISCAL de compra. Válido para maiores de 18 anos. Regras de Participação em www.spassosabores.com.br/coleccaodechef. Produtos KUHN RIKON produzidos na China. Imagens ilustrativas.

EXCLUSIVO PARA CLIENTES Club Plus

Spasso Sabores

KUHN RIKON SWISS DESIGN

Ofertas válidas somente para Jaguariúna Loja 1, de quarta a sábado
01/07/26 a 04/07/2026 ou enquanto durarem nossos estoques.
NÃO VENDEMOS NO ATACADO, PORTANTO NOSSOS PRODUTOS ESTARÃO LIMITADOS PARA ATENDER O MAIOR NÚMERO DE CLIENTES.

Rua Gáspere, 1333
Bairro Cruzeiro do Sul - Jaguariúna
Fone (19) 3867 6999

AZEITE PORTUGUÊS ANDORINHA EXTRA VIRGEM VIDRO 500ML — R$ 27,90

CAFÉ CABOCLO 500G — DE R$ 29,90 — NO CLUB PLUS PAGUE APENAS: R$ 22,90

KIT HEINZ 1 KETCHUP E 1 MAIONESE 397G/390G — DE R$ 29,90 — NO CLUB PLUS PAGUE APENAS: R$ 23,90

ATUM RALADO CAPONE EM ÓLEO OU NATURAL LATA 170G — DE R$ 7,99 — NO CLUB PLUS PAGUE APENAS: R$ 5,99

EXTRATO DE TOMATE ELEFANTE POTE 300G — R$ 6,49

MACARRÃO DONA BENTA COM OVOS 500G — NESTA PROMOÇÃO A UNIDADE SAI POR R$ 3,33 — PREÇO UNITÁRIO R$ 3,99 — LEVE 3 POR R$ 10,00

LEITE CONDENSADO ITALAC SEMIDESNATADO TP 395G — DE R$ 6,99 — NO CLUB PLUS PAGUE APENAS: R$ 5,99

CREME DE LEITE ITALAC TP 200G — DE R$ 3,49 — NO CLUB PLUS PAGUE APENAS: R$ 2,98

ACHOCOLATADO EM PÓ NESCAU LATA LEVE 350G PAGUE 330G — R$ 8,99

PAÇOQUINHA MINDY POTE 1,1KG — DE R$ 27,49 — NO CLUB PLUS PAGUE APENAS: R$ 23,90

CHÁ MATTE LEÃO SABORES 10G OU ERVA DOCE 16G — DE R$ 5,79 — NO CLUB PLUS PAGUE APENAS: R$ 3,99

REQUEIJÃO CREMOSO DANONE TRADICIONAL 200G — DE R$ 9,19 — NO CLUB PLUS PAGUE APENAS: R$ 6,99

IOGURTE DANONE SABORES 1,25KG — DE R$ 18,99 — NO CLUB PLUS PAGUE APENAS: R$ 15,98

MANTEIGA VALEZA COM SAL 200G — R$ 9,98

LEITE XANDÔ A2 INTEGRAL TIPO A PET 1 LITRO — R$ 8,90

SALSICHA SADIA KG — R$ 8,90

MORTADELA SADIA DEFUMADA CADA 100G — R$ 1,99

KIT QUEIJO MUSSARELA VALEZA FATIADO 150G LEVE 3 PAGUE 2 — ECONOMIA DE R$ 11,90 — LEVE 3 PAGUE 2 PREÇO DO KIT R$ 23,79

KIT LINGUIÇA DEFUMADA PERDIGÃO FININHA 215G LEVE 3 PAGUE 2 — ECONOMIA DE R$ 10,98 — LEVE 3 PAGUE 2 PREÇO DO KIT R$ 21,95

FILEZINHO SASSAMI JAGUÁ PACOTE 1KG — DE R$ 22,98 — NO CLUB PLUS PAGUE APENAS: R$ 19,98

SABONETE DOVE ORIGINAL 90G — ORIGINAL 90G — DE R$ 4,98 — NO CLUB PLUS PAGUE APENAS: R$ 3,98

SHAMPOO SEDA FRAGRÂNCIAS 300ML/325ML — DE R$ 12,98 — NO CLUB PLUS PAGUE APENAS: R$ 9,98

PAPEL HIGIÊNICO FOFINHO FOLHA DUPLA 30 METROS COM 12 ROLOS — 30 METROS — DE R$ 21,99 — NO CLUB PLUS PAGUE APENAS: R$ 17,98

LAVA-ROUPAS EM PÓ TIXAN YPÊ PRIMAVERA OU MACIEZ CAIXA 2,2KG — CAIXA 2,2KG — DE R$ 26,99 — NO CLUB PLUS PAGUE APENAS: R$ 23,98

REFRIGERANTE PEPSI PET 2 LITROS — DE R$ 8,99 — NO CLUB PLUS PAGUE APENAS: R$ 7,99

CERVEJA SPATEN PURO MALTE LATA 350ML — R$ 3,99 — LIMITE DE 120 UNID. POR CPF

CERVEJA HEINEKEN LATA 350ML — DE R$ 5,49 — NO CLUB PLUS PAGUE APENAS: R$ 4,89 — LIMITE DE 120 UNID. POR CPF

CERVEJA MICHELOB ULTRA LONG NECK 330ML — R$ 5,89 — LIMITE DE 120 UNID. POR CPF

VODKA ABSOLUT IMPORTED 1 LITRO — DE R$ 109,90 — NO CLUB PLUS PAGUE APENAS: R$ 79,90

WHISKY BALLANTINE'S FINEST 1 LITRO — DE R$ 98,90 — NO CLUB PLUS PAGUE APENAS: R$ 74,90

BISTECA SUÍNA DO LOMBO CONGELADA KG — AQUI TEM CARNES COM PROCEDÊNCIA DE ORIGEM — R$ 16,90

LINGUIÇA TOSCANA PERDIGÃO NABRASA GRANEL KG — R$ 19,90

PALETA BOVINA KG — AQUI TEM CARNES COM PROCEDÊNCIA DE ORIGEM — R$ 38,90

CONTRAFILÉ FRIGON PORCIONADO KG — R$ 49,90

MIOLO DA ALCATRA BOVINA KG — AQUI TEM CARNES COM PROCEDÊNCIA DE ORIGEM — R$ 52,90

Leve sabor e saúde para casa — QUALIDADE DESDE A ORIGEM Spasso Sabores Supermercados — hortifruti fresquinho e saudável todos os dias!

MELANCIA KG — R$ 1,69

MELÃO AMARELO OU MEXERICA MORCOTE KG — R$ 4,98

BRÓCOLIS NINJA BANDEJA EXCETO TURMA DA MÔNICA — R$ 4,98

TOMATE ITALIANO KG — R$ 6,98

MAÇÃ FUJI KG — R$ 8,98

MODA SUSTENTÁVEL:

Feira de Moda Sustentável marca encerramento de projeto gratuito de capacitação feminina em Jaguariúna

Feira em Jaguariúna encerra projeto gratuito de capacitação feminina com exposição de peças produzidas a partir de upcycling e reaproveitamento têxtil.

De Jaguariúna

Além da exposição das peças produzidas pelas participantes, o evento celebra a moda sustentável, o reaproveitamento têxtil e a geração de renda feminina

Depois de uma semana de aprendizado e criação, as participantes do projeto Sustentabilidade na Moda – Formação em Upcycling apresentam ao público, no próximo sábado, 4 de julho, as peças desenvolvidas durante a formação gratuita em uma Feira de Moda Sustentável. O evento acontece das 11h às 13h, no Boulevard Pedro Abrucêz, em Jaguariúna, com entrada gratuita.

As criações foram produzidas a partir de técnicas de costura, customização e upcycling, prática que transforma resíduos têxteis e peças descartadas em novas peças. A feira celebra o encerramento da formação e convida a comunidade a conhecer de perto o trabalho desenvolvido pelas 40 participantes.

Voltado para mulheres com mais de 16 anos e sem vínculo empregatício, o projeto ofereceu formação gratuita em técnicas de costura, design de moda, customização e reaproveitamento têxtil. Além da capacitação, as participantes receberam bolsa-auxílio de R$ 400, kit de costura e uma máquina de costura para dar continuidade à produção após o encerramento das atividades.

Reaproveitamento e geração de renda

Durante as oficinas, as participantes tiveram contato com técnicas de criação baseadas no upcycling, metodologia que transforma resíduos têxteis e peças descartadas em produtos de maior valor agregado. Além de estimular a criatividade, a prática contribui para a redução do desperdício na indústria da moda e amplia as possibilidades de geração de renda por meio da economia criativa.

"Nunca imaginei a variedade de peças que era possível criar a partir de retalhos que muitas vezes seriam descartados. Em apenas dois dias de curso já produzi um colar e um turbante. Agora quero reaproveitar todos os tecidos da minha costura e transformar esse aprendizado em novas oportunidades", afirma Maria Rosária Ferreira, de 62 anos, participante do projeto.

A Feira de Moda Sustentável será a oportunidade para que o público conheça o resultado desse processo, valorizando o trabalho desenvolvido pelas participantes e incentivando iniciativas que unem sustentabilidade, empreendedorismo e inclusão produtiva.

Como etapa complementar do projeto, no dia 6 de julho, seis participantes que se destacarem ao longo da formação participarão de uma capacitação em gestão têxtil, ampliando os conhecimentos sobre organização produtiva e possibilidades de atuação no setor.

A artista, educadora e gestora de resíduos têxteis Flávia de Souza, responsável pela formação, destaca que a feira é um momento de compartilhar com a comunidade o resultado do trabalho desenvolvido pelas participantes.

"Durante a semana elas descobriram que é possível transformar um tecido descartado em uma peça cheia de identidade. A feira é a oportunidade de mostrar esse trabalho para a cidade e valorizar o talento de cada participante. Esperamos que as pessoas venham conhecer, conversar e prestigiar essa produção", convida Flávia.

Sobre o projeto

O projeto "Sustentabilidade na Moda – Formação em Upcycling" (PRONAC 236113) é realizado por meio da Lei Federal de Incentivo à Cultura (Lei nº 8.313/91), do Governo Federal – Do lado do povo brasileiro. Conta com o patrocínio da MAHLE, coordenação geral da Amora Produções Culturais, coordenação artística da Aloxique e apoio da Prefeitura de Jaguariúna, por meio da Secretaria Municipal de Cultura.

Sobre a MAHLE

A MAHLE é uma parceira internacional de desenvolvimento e fornecedora para a indústria automotiva, com atuação nos segmentos de veículos de passeio e comerciais.

Fundada em 1920, a empresa desenvolve soluções voltadas à mobilidade com menor impacto climático, com foco em eletrificação, gerenciamento térmico e tecnologias para redução de emissões. Atualmente, um em cada dois veículos no mundo conta com componentes da MAHLE.

A empresa também apoia iniciativas nas áreas de educação, cultura, saúde e diversidade, por meio de projetos incentivados e ações privadas.

Programação

Feira de Moda Sustentável e exposição das peças

4 de julho (sábado)

Horário: das 11h às 13h

Formação em gestão têxtil

6 de julho, das 13h às 18h (com seis participantes selecionadas)

Local: Boulevard Pedro Abrucêz (Rua Amazonas, 600 – Jardim Santa Cruz – Jaguariúna/SP)

Entrada gratuita

Homem é preso em flagrante acusado de agredir o próprio pai em Jaguariúna

De Jaguariúna

Idoso relatou ter sido atacado com socos e golpes de pá; vítima foi socorrida para atendimento médico e o suspeito permaneceu preso à disposição da Justiça

A Polícia Militar prendeu um homem em flagrante na noite desta segunda-feira, dia 29, acusado de agredir o próprio pai, um idoso, no bairro Terras da Capela Santo Antônio, em Jaguariúna.

A equipe foi acionada via COPOM para atender uma ocorrência de violência contra idoso.

Ao chegar ao local, os policiais encontraram a vítima na rua, distante da residência, relatando ter sido agredida pelo filho.

Segundo o idoso, o filho estava morando com ele havia cerca de cinco meses, após vir da cidade de São Paulo. Ainda conforme o relato da vítima, no momento em que foi pegar uma toalha para tomar banho, o homem passou a agredi-lo com socos no rosto.

Em seguida, o suspeito teria utilizado uma pá para golpear o pai na cabeça e nos braços diversas vezes.

A vítima conseguiu pedir ajuda aos vizinhos, que acionaram a Polícia Militar.

Após as agressões, o homem teria fugido da residência, mas acabou localizado e abordado pelos policiais no imóvel. Diante dos fatos, ele recebeu voz de prisão e foi conduzido ao Distrito Policial.

O idoso foi encaminhado à Unidade de Pronto Atendimento de Jaguariúna para receber cuidados médicos e, posteriormente, compareceu à delegacia para o registro da ocorrência.

A autoridade policial elaborou o auto de prisão em flagrante.

O indiciado permaneceu preso e à disposição da Justiça.

Motociclista foge de bloqueio da GCM, quase atropela criança e acaba detido em Jaguariúna

De Jaguariúna

Homem de 29 anos desobedeceu ordem de parada, caiu durante a fuga e foi levado à delegacia para averiguação de furto, direção perigosa e desobediência

Um homem de 29 anos foi detido pela Guarda Civil Municipal de Jaguariúna após fugir de um bloqueio de trânsito realizado na tarde de terça-feira, 1º de julho, na Estrada Judite dos Santos Pinto, no bairro Cruzeiro do Sul. Segundo a corporação, durante a fuga, ele colocou em risco a integridade dos agentes e de pedestres, chegando a quase atropelar uma criança nas proximidades de uma creche municipal.

De acordo com a GCM, os agentes realizavam uma operação de fiscalização quando deram ordem de parada ao condutor de uma motocicleta Honda CG Fan preta. O motociclista desobedeceu à determinação e acelerou, iniciando a fuga. Ainda conforme a corporação, durante a evasão, ele chegou a direcionar a motocicleta contra um dos guardas municipais.

As equipes iniciaram o acompanhamento com sinais sonoros e luminosos acionados. Segundo a ocorrência, ao passar em frente a uma creche municipal, o condutor quase atingiu uma criança que atravessava a rua acompanhada da mãe. Apesar do susto, não houve registro de feridos.

A perseguição terminou poucos metros depois, quando o motociclista perdeu o controle da direção e caiu. Durante a abordagem, os guardas verificaram que a motocicleta estava sendo utilizada sem autorização do proprietário.

Conforme o boletim de ocorrência, o dono do veículo estava em outra cidade do Estado de São Paulo e desconhecia que a moto havia sido retirada. A GCM informou ainda que o veículo foi colocado em funcionamento por um procedimento que dispensava o uso da chave.

O homem foi encaminhado à Delegacia de Polícia, onde foi registrado boletim de ocorrência para averiguação de furto, direção perigosa e desobediência. Após os procedimentos da Polícia Judiciária, ele foi liberado e responderá ao processo em liberdade, permanecendo à disposição da Justiça.

Fonte: Guarda Civil Municipal de Jaguariúna

Foto: Divulgação

PAT de Jaguariúna realiza três novos mutirões de emprego nesta semana

De Jaguariúna

Seleções acontecem nos dias 1º e 2 de julho, com vagas nas áreas de produção e limpeza

O Posto de Atendimento ao Trabalhador (PAT) de Jaguariúna promove nesta semana três novos mutirões de emprego, com oportunidades em diferentes áreas.

Nesta quarta-feira, 1º de julho, a empresa Alea realizará seleção para dez vagas na área de produção, a partir das 8h.

Na quinta-feira, 2 de julho, a empresa Singular selecionará candidatos para 12 vagas no setor de limpeza, às 8h30.

No mesmo dia, às 9h, o Grupo GPS fará seleção para oito vagas também destinadas ao setor de limpeza.

Os interessados devem comparecer presencialmente ao PAT de Jaguariúna, portando documento pessoal original com foto, currículo atualizado e carteira de trabalho digital.

O PAT fica na Rua Coronel Amâncio Bueno, 810, no Centro, na Secretaria de Desenvolvimento Econômico, Turismo e Agronegócios.

Serviço

Mutirões de emprego no PAT de Jaguariúna

Quarta-feira, 1º de julho

Empresa: Alea

Horário: a partir das 8h

Vagas: 10 oportunidades para a área de produção

Quinta-feira, 2 de julho

Empresa: Singular

Horário: 8h30

Vagas: 12 oportunidades para o setor de limpeza

Empresa: Grupo GPS

Horário: 9h

Vagas: 8 oportunidades para o setor de limpeza

Local: PAT de Jaguariúna

Endereço: Rua Coronel Amâncio Bueno, 810, Centro, Jaguariúna

Documentos necessários: documento pessoal original com foto, currículo atualizado e carteira de trabalho digital

Fonte: Prefeitura de Jaguariúna

Foto: Thiago Carvalho / arquivo

CAUSA ANIMAL:

Jaguariúna realiza fórum para escolha de entidades do Conselho Municipal dos Direitos dos Animais

Jaguariúna realiza fórum para escolha de entidades do COMDAN e avança na implantação de políticas públicas voltadas à proteção e bem-estar animal.

De Jaguariúna

Encontro marcou nova etapa da implantação do COMDAN, criado para fortalecer políticas públicas de proteção e defesa animal no município

A Prefeitura de Jaguariúna, por meio do Departamento de Saúde e Bem-Estar Animal (DSBEA) e da Secretaria Municipal de Saúde, realizou nesta quarta-feira, 1º de julho, o Fórum Público para a escolha das entidades da sociedade civil que passarão a integrar o Conselho Municipal dos Direitos dos Animais (COMDAN).

O encontro, realizado no Auditório da Cidade da Saúde, marcou mais uma etapa da implantação do COMDAN, órgão criado pela Lei Municipal nº 3.089/2026 para fortalecer as políticas públicas voltadas à proteção, defesa e bem-estar animal no município.

Durante o fórum, as entidades habilitadas para representar os dois segmentos previstos em lei foram escolhidas por aclamação, já que houve apenas uma entidade inscrita e habilitada em cada categoria.

Para o segmento de proteção e defesa dos direitos dos animais, foi eleita a entidade Xodó de Bicho.

Já para o segmento de criação, manejo, esportes ou atividades culturais que envolvam animais de grande porte, foi escolhida a SIV – Representação Comercial e Agronegócios Ltda.

O processo transcorreu conforme as normas estabelecidas no edital de convocação publicado pela Prefeitura, garantindo transparência e participação da sociedade civil na formação do novo colegiado.

Nos próximos dias serão definidos os demais integrantes do Conselho, representantes do Poder Público e da sociedade civil, além da realização da cerimônia de posse da primeira composição do COMDAN.

Com caráter consultivo, propositivo e fiscalizador, o Conselho Municipal dos Direitos dos Animais terá papel estratégico na formulação, acompanhamento e fiscalização das políticas públicas voltadas à causa animal em Jaguariúna.

Entre suas atribuições estão propor ações de proteção e defesa dos animais, acompanhar programas municipais, incentivar a participação da sociedade civil e colaborar na elaboração de diretrizes para o bem-estar animal.

Fonte: Prefeitura de Jaguariúna

Foto: Divulgação

Jaguariúna alerta produtores sobre prevenção e vacinação contra a raiva animal

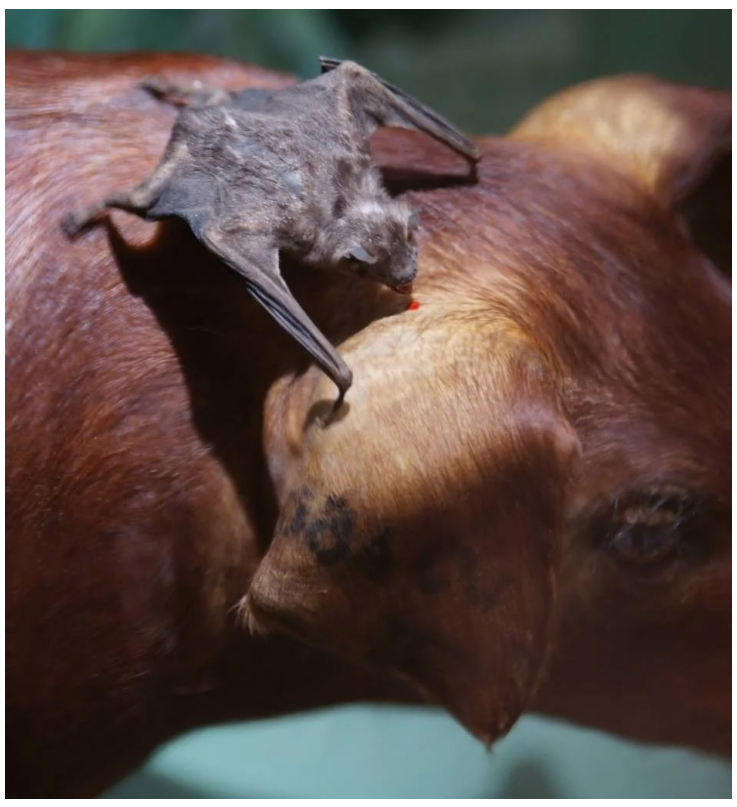

De Jaguariúna

Município reforça a importância da imunização dos rebanhos e da comunicação imediata de casos suspeitos para proteger animais e população

A Prefeitura de Jaguariúna, por meio do Departamento de Agropecuária e Meio Ambiente, alerta a população e os produtores rurais sobre a importância da prevenção da raiva animal, uma doença grave que pode acometer todos os mamíferos, inclusive o ser humano. A enfermidade é uma zoonose que afeta o sistema nervoso central e, após o aparecimento dos sinais clínicos, é praticamente sempre fatal.

Nos animais de produção, como bovinos, equinos, ovinos, caprinos, bubalinos e suínos, o principal transmissor é o morcego hematófago (Desmodus rotundus), que transmite o vírus por meio da saliva durante a mordida.

A orientação é para que os produtores realizem inspeções frequentes nos rebanhos, observando a presença de feridas e sintomas como dificuldade para andar, salivação excessiva, alterações de comportamento, paralisia e outros sinais neurológicos.

A vacinação é a principal forma de prevenção. Os animais de produção devem ser vacinados a partir dos três meses de idade, receber uma dose de reforço após 30 dias e, posteriormente, serem revacinados anualmente.

Em caso de suspeita da doença, o animal não deve ser manipulado. A ocorrência deve ser comunicada imediatamente à Coordenadoria de Defesa Agropecuária (CDA). Caso alguma pessoa tenha tido contato com um animal suspeito, a recomendação é procurar atendimento na unidade de saúde do município o mais rapidamente possível.

A Prefeitura de Jaguariúna destaca que a prevenção depende da colaboração de todos. A vacinação dos rebanhos, a comunicação de casos suspeitos e a adoção de medidas preventivas são fundamentais para proteger a saúde dos animais, dos produtores rurais e de toda a população.

Serviço

Em caso de dúvidas, os produtores rurais de Jaguariúna podem entrar em contato com o Departamento de Agropecuária e Meio Ambiente pelo telefone (19) 3199-7531.

Fonte: Prefeitura de Jaguariúna

Foto: Divulgação

Mobilidade realiza pintura de sinalização de solo no Centro de Jaguariúna

De Jaguariúna

Serviço integra cronograma da Prefeitura para atender todos os bairros da cidade

A Prefeitura de Jaguariúna, por meio da Secretaria Municipal de Mobilidade Urbana, realiza nesta quinta-feira, 2 de julho, serviço de pintura de sinalização de solo na cidade.

Nesta etapa, os trabalhos se concentram em ruas da região central de Jaguariúna.

Segundo a Secretaria Municipal de Mobilidade Urbana, a sinalização de solo integra o cronograma de obras previsto para atender todos os bairros da cidade.

Fonte: Prefeitura de Jaguariúna

Foto: Thiago Carvalho

Tratterie
gastronomia internacional

Restaurante
Restaurante á la carte no centro de Holambra, com jardins, terraço, amplo estacionamento, ambiente aconchegante e familiar

Pratos Executivos
Pratos executivos no almoço de segunda a sexta-feira

Cozinha Internacional
Cardápio cuidadosamente elaborado com o melhor da cozinha internacional

Horário de funcionamento Segunda a quinta feira das 11:30 as 15:30
Sexta feira a domingo e feriados das 11:30 as 16:00 hrs

INFORMAÇÕES E RESERVAS (19) 99188.8927

Rua Camélias, 317 - Centro - Holambra - @TRATTERIEHOLANDESA

Venha viver momentos inesquecíveis, saboreando o melhor da gastronomia local e regional. O Bar do Tina está pronto para receber você, sua família e amigos ,no almoço e no jantar.

Delivery até as 03:00 - (19) 3862-5972

Endereço: R. Padre Roque, 1581 - Jardim Aurea, Mogi Mirim - SP

DE COR FLEX® ESQUADRIAS

Soluções para seu projeto

A Decorflex Esquadrias é fabricante especializada em soluções para esquadrias de alumínio. Além de possuir diversas possibilidades de acabamentos e de ser um material bastante durável, o alumínio não enferruja e trará sofisticação e mais beleza ao seu projeto.

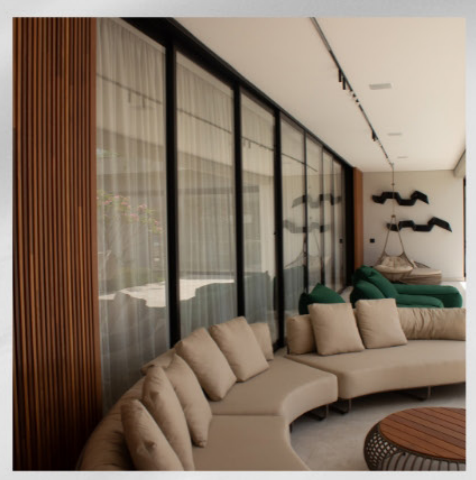

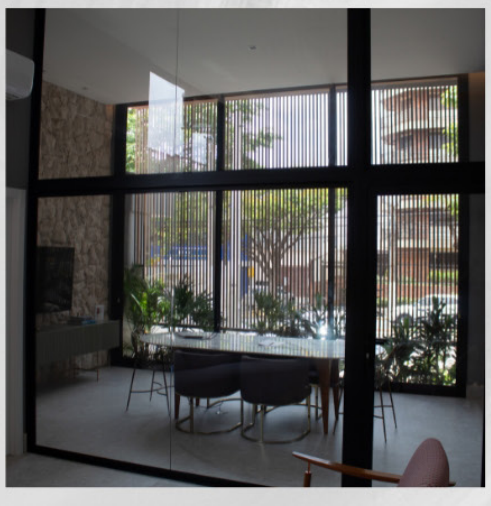

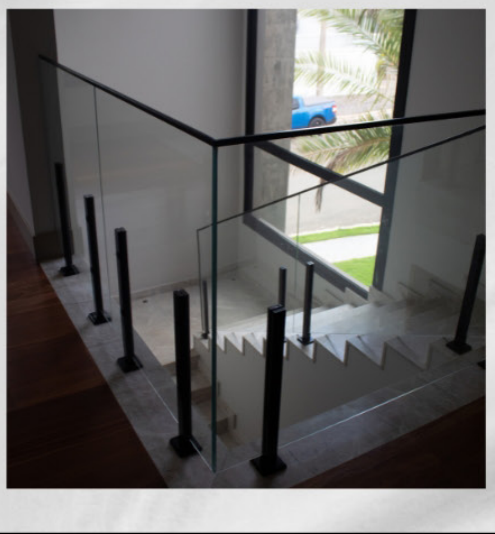

Informações de contato
(19) 98120-4116
(19) 3827-2189

contato@decorflexesquadrias.com.br

Endereço
LOJA 1 - Artur Nogueira – SP
R. Alcídia Teixeira W. Matteis, 31, Jardim Rezek

Endereço
LOJA 2 – Holambra/SP
R. Campo de Pouso Nº1.287 / Sala 03 – Centro

GP 25 anos
produções eventos
RED
Eventos
24 JUL
sexta-feira
24.JUL
ABERTURA ÀS 21h | SHOW ÀS 23h
LOCAL RED
JAGUARIÚNA
Geriatricus
Shows em Campinas
27 JUN
CAMPINAS-SP
PAGONEJO BÃO
• ALEXANDRE PIRES •
27 JUNHO
ABERTURA 20:00H
SHOW 22H
18 JUL
FÁBIO JR.
18 JUL
CAMPINAS/SP ROYAL PALM HALL
28 AGO
Zé Ramalho
28.AGO SEXTA
agoraingressos
06 SET
Simplesmente ROUPA NOVA
06.SET
CAMPINAS—SP
@GPPRODUCOESEVENTOS
GP PRODUÇÕES & EVENTOS.
WWW.GPPRODUCOES.COM.BR