

Sorte dupla em Jaguariúna: Moradores levam prêmios milionários no Vida Cap

No último sorteio do Vida Cap, realizado em 24 de dezembro, dois moradores de Jaguariúna foram os grandes contemplados, levando para casa prêmios significativos que certamente marcaram o

final do ano com muita felicidade.

O grande destaque ficou por conta do sortido morador do centro de Jaguariúna, que sozinho levou o prêmio principal de 1 milhão de reais. A sorte

bateu à porta desse jaguariunense no melhor momento possível, tornando as festividades de Natal ainda mais especiais.

Além disso, outro morador de Jaguariúna teve motivos para comemorar.

Um morador do bairro Florianópolis foi contemplado com o prêmio de 10 mil reais. A alegria se espalhou pela região, evidenciando como o Vida Cap tem o poder de transformar a vida dos partici-

pantes e contribuir para o bem-estar da comunidade.

O Vida Cap não é apenas uma oportunidade de ganhar prêmios incríveis, mas também desempenha um papel fundamental na

promoção do bem social. É importante destacar que parte da arrecadação do Vida Cap é destinada ao Centro Boldrini, uma instituição referência no tratamento de crianças e adolescentes com câncer.

Pág 3.

Primeiros passos no futebol feminino em Jaguariúna: Projeto Campeões convida garotas a brilharem nos Gramados



O universo do futebol feminino em Jaguariúna está prestes a receber um impulso significativo com o lançamento do Projeto Campeões, uma iniciativa emocionante que busca descobrir e desenvolver

talentos no cenário do esporte mais amado do Brasil. O Projeto Campeões tem o prazer de anunciar a abertura das inscrições para jovens garotas apaixonadas por futebol em Jaguariúna.

Pág 5.

Atende Fácil, ouvidoria e cartão cidadão mudam de endereço a partir de 15 de janeiro



O serviço Atende Fácil, da Prefeitura de Jaguariúna, vai mudar de endereço a partir do dia 15 de janeiro de 2024. A repartição de atendimento público deixará a sede da Administração

Municipal, na Rua Alfredo Bueno, e passará a atender na Rua Cândido Bueno, 1.299 (térreo), no Centro. Além do Atende Fácil, outros dois departamentos também serão transfe-

ridos para o mesmo local: a Ouvidoria do Município (sala 12, junto com o Atende Fácil) e o Departamento de Dados e Estudos Estatísticos (Cartão Cidadão), na sala 11.

Pág 4.

IPVA 2024 em São Paulo: Valor já disponível para consulta e pagamento

Os proprietários de veículos registrados no Estado de São Paulo já podem se preparar para o pagamento do Imposto sobre a Propriedade de Veículos Automotores (IPVA) de 2024. O valor do tributo está disponível para consulta e quitação em toda a rede bancária, oferecendo diferentes opções de pagamento para atender às diversas necessidades dos contribuintes.

Pág 3.

Inauguração da primeira etapa de obras do Caminho ao Santuário de Guadalupe será nesta sexta-feira (29)

A inauguração da primeira etapa das obras do mais novo espaço religioso da cidade, o "Caminho ao Santuário de Guadalupe", localizado na Rua Carlos Alberto da Fonseca, 263 - Bela Vista II, aconte-

ce nesta sexta-feira, 29 de dezembro. Além da missa solene que será presidida pelo Bispo Diocesano Dom Luiz Gonzaga Fecho e a benção da imagem de Nossa Senhora de Guadalupe, a cerimônia contará com

apresentação do locutor de rodeios Marco Brasil Filho (@marcobrasilfilho), show da dupla Matheus Minas e Leandro (@matheusminaseleandrooficial) e a presença da TV Aparecida (@tvaparecida).

Pág 4.

Operação Policial resulta na apreensão de moto com sinal adulterado durante "Rolezinho" em Jaguariúna



Na tarde do dia 24 de dezembro, uma operação policial na cidade de Jaguariúna resultou na apreensão de uma motocicleta com sinais

de adulteração, durante um evento conhecido como "Rolezinho". A ação, realizada pela equipe em patrulhamento da 1ª Pelotão da

Polícia Militar, visava prevenir atos ilícitos penais na região, especialmente na Avenida Antonio Pinto Catão e arredores.

Pág 6.

Viagem de fim de ano: Simplifique, pague com tag ou cartão por aproximação



Muita gente vai sair de viagem nos próximos dias, mas antes de pegar a estrada, é importante ter um planejamento prévio de tudo o que é necessário para chegar ao destino desejado, com agilidade, segurança, conforto e tranquilidade. Um dos itens a ser considerado

é a forma como pagar as tarifas de pedágio. Muitas rodovias brasileiras já possuem o sistema de pagamento com cartão de débito ou crédito por aproximação. Na malha viária administrada pela Renovias, 100% das praças de pedágio já possuem esta opção aos clientes.

Pág 7.

Operação conjunta da Polícia Militar e Guarda Municipal apreende 10 motos em Pedreira

No último dia 24 de dezembro, véspera de Natal, as equipes de plantão da Polícia Militar e da Guarda Municipal de Pedreira realizaram operações conjuntas de bloqueios e fiscalizações de trânsito em diversos bairros. Segundo informou o Secretário de Segurança e Cidadania Dr. Licurgo Nunes Costa, o principal objetivo foi inibir e coibir a baderna generalizada promovida por um bando de motoqueiros com suas motos irregulares

Pág 6.



O podcast O Regional Tour volta em janeiro. Desejamos a todos boas festas!

 **O Regional Tour**
 **O Regional TV**

PET

Sua nova coluna semanal



Acompanhe toda semana as melhores dicas de como cuidar do seu pet com a

Dra Cinthia Murias
Médica Veterinária
CRMV 27622/SP

Tel: (19) 99655-4114

Instagram: @cinthiamuriasveterinaria

Facebook: Cinthia Murias

E-mail: cinthiamurias@veterinaria.med.br

VIAJANDO COM PETS: PREPARATIVOS PARA UMA JORNADA SEGURA E AGRADÁVEL



Viajar com animais de estimação requer planejamento e cuidados específicos para garantir não apenas a segurança dos pets, mas também uma experiência agradável para todos os envolvidos. Um kit de viagem bem preparado é essencial, incluindo itens como tigelas para água e comida, brinquedos familiares, comida suficiente para todo o tempo fora, medicamentos essenciais e cópias dos registros médicos do animal.

Obter um atestado de saúde do veterinário é necessário para viagens. Juntamente com a carteira de vacinação atualizada, esse documento é essencial para assegurar que o pet está em boas condições para a jornada e pode ser solicitado pela Polícia Rodoviária que tem autonomia para parar e fiscalizar o veículo que transporta pets. O atestado é exigido por lei por questões de saúde pública. Existem doenças que acometem os animais

e também podem ser transmitidas para os humanos: as zoonoses.

Além das vacinas em dia é de grande importância também que os animais estejam livres de ectoparasitas (pulgas, carrapatos, sarnas entre outros). Para estes existem diversas alternativas de prevenção, comprimidos, coleiras repelentes, repelentes para a pele, sprays repelentes. Em áreas onde alguns parasitas são endêmicos, como praia e alguns estados, a administração de antiparasitários específicos é crucial. Essa medida preventiva não só protege os pets de possíveis infestações, mas também evita a introdução de parasitas em novos ambientes. Converse com o Veterinário sobre o destino, para que seja orientado corretamente.

Atente-se por verificar e escolher destinos e acomodações pet friendly. Muitos hotéis, restaurantes

e áreas públicas agora oferecem serviços e espaços adaptados para receber animais de estimação, garantindo que a viagem seja inclusiva para toda a família.

A alimentação durante a viagem também requer atenção. Manter a consistência na dieta do pet é importante, portanto, trazer alimentos familiares e garantir acesso a água fresca durante a jornada são práticas essenciais. Pode ser que você não encontre no destino a mesma marca que o Pet amado come, então melhor levar a quantidade para todo o período fora.

A segurança durante o transporte é fundamental, e utilizar uma cadeirinha ou cinto de segurança específico para pets é uma medida recomendada. Isso não apenas protege o animal em caso de acidentes, mas também evita distrações durante a condução.

Caro leitor, viajar com seu Pet amado é uma oportunidade para criar memórias inesquecíveis, mas o sucesso da jornada está intrinsecamente ligado aos cuidados prévios. Com planejamento metódico e atenção aos detalhes, é possível desfrutar de uma viagem tranquila e enriquecedora na companhia fiel de nossos amigos de quatro patas.



CASA DA MEMÓRIA PADRE GOMES
SECRET. MUN. DE EDUCAÇÃO
TOMAZ DE AQUINO PIRES -COORD.



PRIMEIRO DO ANO NA CIDADEZINHA DO INTERIOR



Esperava-se muito tempo para comemorar o Natal, o Ano Novo e o Dia de Reis. O ano rodava vagarosamente. Todos queriam que chegassem logo as três festas planejadas pelas famílias com três banquetes de almoço, porém sempre antecipados por noites e dias de solenidades religiosas da Paróquia de Santa Maria. O Natal era preparado pelo Tempo do Advento com os presépios da Igreja e nas casas, assim como a Missa do Galo da meia noite e os presentes que o Menino Jesus trazia para as crianças. No 31 de dezembro não podia faltar às 23 horas a Hora Santa na Igreja, hora de agradecer pelo ano que findava. Era seguida pela Missa de abertura do Ano Novo. Nesta data não podia faltar a Banda. Isto desde a inauguração da Capela de Santa Maria do Jaguary, em 12 e 13 de janeiro de 1.895, quando o Cel. Amâncio Bueno trouxe a Banda Roriz e a orquestra do Maestro Sant'Anna Gomes de Campinas para inaugurar a Igreja, por ele construída.

Enquanto aqui não havia uma corporação musical, ela era trazida de fora para alegrar o povo da Estação de Jaguary. Desde então, as corporações musicais prestigiam as primeiras manifestações culturais do local. E quando o povo construiu um trono para a sinfônica, majestoso coreto, em 1926, o lugar era sempre ocupado nas festas e aos domingos à noite por uma banda. O movimento de pessoas concentrava-se ali, na Praça D. Umbelina Bueno. Enquanto ouviam a Banda giravam os moços e as moças pelas duas quadras de jardim diante da Igreja. Na noite de 31, após a Hora Santa, cantava-se o hino de Ação de Graças em latim. Era o "TE Deum Laudamus". O padre no altar, todo paramentado, os coroinhas, o turbulo cheio de brasas ardentes, perfumadas pelo incenso. Elas eram buscadas por um coroinha nas residências laterais que cozinhavam em fogão a lenha.

Reservava-se, desta forma, a última hora do ano para louvar e agradecer a Misericórdia Divina pelo fechamento de um ano e abertura de outro. Subindo longa escadaria em madeira, os membros do Coro Santa Cecília estavam a postos aguardando o início da cerimônia. Organistas tocavam em um harmônio de pedal, doado para a Igreja pelo Sr. Luiz Von Zuben, dono da Fazenda Capim Fino, no começo da década de 1920. O pedal enchia o fole de ar que produzia o som. Ninguém podia perder estas cerimônias. Os pais levavam os filhos. Ensinavam a reverência profunda a Deus. Havia a bênção do SSmo.

Sacramento e em seguida a celebração da Sagrada Eucaristia. As crianças iam com o terninho branco ou com a calça reformada de casimira inglesa e gravatina borboleta da Primeira Comunhão.

O cabelo, bem cortado, topete penteado, assentado com Brillantina. Os fiéis voltavam a casa após a 1h da manhã. Acendiam a lamparina, no Presépio. Todos iam para a cama, mas a expectativa era ser acordado pela Banda de Música. Ela passava, naquela madrugada, tocando pelas ruas centrais da cidadezinha, saudando o povo pelo Ano Novo. Todos levantavam às pressas para apreciar a passagem dela que executava belos dobrados e festivas marchas. Ela parava em uma ou em outra casa. Os músicos eram recepcionados nelas onde serviam um champanhe ou vinho acompanhado de coxinhas e empadinhas ou bolo. Em seguida prosseguia a sua marcha até o raiar do dia.

O alfaiate Paulo de Moraes Penteado era o dedicado Maestro, seguido pelos músicos Gildo Bassani, Liberal Chiorato, José Mantovani, Osvaldo Poltronieri, Nicola Rossi, Artur Gonçalves... Sem-

pre alegre lá estavam na percussão, Roberto Mantovani, Mário Masotti, os irmãos Julinho e Agenor Corsi. O clarear do dia era saudado com o ruído e com as palmas de muitos grupos de crianças que visitavam todas as casas da rua cumprimentando o povo para ganhar "Bom Princípio". Os adultos atendiam à porta e davam dinheiro e/ou doces, agradecendo as felicitações de Boas Festas dos infantes. As crianças ficavam muito felizes e ansiavam por esta data. Desejavam "bom Princípio" até o anoitecer a fim de ganhar os esperados trocados de Ano Novo.

À noite havia retreta no Coreto e o povo, após a reza e, mais tarde, após a missa vespertina lotava a praça para ouvir a banda e os moços e moças trançavam no jardim para flertar, namorar e casar. A sociedade valorizava a corporação musical Banda Lira Jaguariense. Depois, Corporação Musical Santa Maria. Naquela época não havia ceia. O momento principal da comemoração acontecia na Igreja. No dia 06 de janeiro, Festa da Epifania, era outro Dia Santo de Guarda. Havia Missa nos horários normais de costume. A princípio Missas só no período da manhã. Após o Concílio Ecumênico Vaticano II as Rezas noturnas foram substituídas por Missas. Isto aconteceu por volta de 1965. Hoje, o Dia dos Santos Reis: Baltazar, Melchior e Gaspar, o Dia dos Santos Reis passou a ser comemorado no domingo seguinte ao Primeiro do Ano.

TOMAZ DE AQUINO PIRES.

AMANHÃ, UM NOVO DIA

Nem todo dia estou bem,
qualquer coisa me aborrece.
No meu sono ouço a mãe
que diz: - dorme e esquece.

Não é fácil suportar
um trabalho estafante.
Falo em tom de brincadeira,
isso é dose para elefante.

Quando se faz o que se gosta,
o dia passa ligeiro.
Alguns pequenos percalços,
largo no travesseiro.

Mas tem dia bem amargo:
é o cão chupando manga.
Simulo um sorriso nos lábios,
mas minha alma sempre se zanga.

Sei que vem do Mestre amado
essa luz que irradia.
Se hoje só tiver a dor,
amanhã será um novo dia.

Poesia do livro Despedida, volume 6 da coleção Mensagens de fé (editoraartifice.com.br), de Valter Máz Borges, em comemoração ao Ano Novo, que começa em 1º de janeiro. Todos os livros do autor são filantrópicos.

Jornal de Jaguariúna

Expediente

Atendimento

TEL: (19) 3896-1916 | 9 9772.0540

Distribuição gratuita - tiragem 5.000

E-MAIL: COMERCIAL@JORNALDEJAGUARIUNA.NET

WWW.JORNALDEJAGUARIUNA.NET

■ SORTEIO:

Sorte dupla em Jaguariúna: Moradores levam prêmios milionários no Vida Cap

Dois moradores de Jaguariúna foram os grandes contemplados, levando para casa prêmios significativos que certamente marcaram o final do ano com muita felicidade

Vida Cap Premiado

1000000000
UM MILHÃO DE REAIS

De Jaguariúna

Vida Cap, realizado em 24 de dezembro, dois moradores de Jaguariúna

No último sorteio do

na foram os grandes contemplados, levando para casa prêmios significativos que certamente marcaram o final do ano com muita felicidade.

O grande destaque ficou por conta do sortudo morador do centro de Jaguariúna, que sozinho levou o prêmio principal de 1 milhão de reais. A sorte bateu à porta desse jaguariunense no melhor momento possível, tornando as festividades de Natal ainda mais especiais.

Além disso, outro morador de Jaguariúna teve motivos para comemorar. Um morador do bairro Florianópolis foi contemplado com o prêmio de 10 mil reais. A alegria se espalhou pela região, evidenciando como o Vida Cap tem o poder de transformar a vida dos participantes e contribuir para o bem-estar da comunidade.

O Vida Cap não é apenas uma oportunidade de ganhar prêmios in-

críveis, mas também desempenha um papel fundamental na promoção do bem social. É importante destacar que parte da arrecadação do Vida Cap é destinada ao Centro Boldrini, uma instituição referência no tratamento de crianças e adolescentes com câncer.

O Vida Cap e a Solidariedade

O Vida Cap vai além de oferecer prêmios em dinheiro aos participantes

sortudos. Ao comprar um bilhete, os participantes contribuem diretamente para o trabalho do Centro Boldrini, que desempenha um papel crucial na luta contra o câncer infantojuvenil. A solidariedade dos moradores de Jaguariúna, ao participarem do Vida Cap, permite que o Centro Boldrini continue oferecendo tratamento de qualidade e suporte às famílias afetadas pela doença.

Fonte: Site Vida Cap

Renovias prevê fluxo de 425 mil veículos durante a Operação Ano Novo

Da Redação

A Renovias inicia, a partir de 0h de sexta-feira (29), a Operação Ano Novo, que será realizada até as 23h59 do dia 1º de janeiro de 2024. Durante esse período, são esperados 425 mil veículos, que devem passar por pelo menos uma das cinco rodovias administradas pela concessionária e que fazem a interligação entre Campinas, o Circuito das Águas e o Sul de Minas.

Somente pela pra-

ça de pedágio de Jaguariúna (SP-340) – a mais movimentada da região – devem passar pela pista norte (sentido Campinas/sul de Minas Gerais), na saída para o Réveillon, cerca de 128 mil veículos. Já pela pista Sul (sentido Interior/Capital) são estimados 70 mil veículos.

Os motoristas que pegarão a estrada das 17h às 20h de sexta-feira (29) e das 9h às 14h de sábado (30) deverão estar atentos, pois estes serão os horários de fluxo

mais intenso. Na volta, no primeiro dia do ano, a concessionária prevê que o fluxo maior deverá acontecer das 14h às 20h.

Durante a Operação Ano Novo, a Polícia Militar Rodoviária (PMRv) também amplia as ações educativas e a fiscalização com bafômetros para coibir infrações.

Os usuários que trafegam pelas rodovias da Renovias têm auxílio 24 horas das equipes de atendimento pré-hospitalar e mecânico. Bas-

ta acionar o Sistema de Ajuda ao Usuário (SAU) da Renovias, pelo telefone 0800 055 9696 ou usar um dos fones de emergência implantados a cada quilômetro. Condições antecipadas do tráfego podem ser obtidas pelo site www.renovias.com.br.

Sobre a Renovias: A malha viária da Renovias faz a interligação entre Campinas, Circuito das Águas e sul de Minas Gerais através das Rodovias SP-340 (Cam-



pinas/Mococa), SP-342 (Mogi Guaçu/Águas da Prata), SP-344 (Aguai/Vargem Grande do Sul), SP-350 (Casa Branca/

São José do Rio Pardo) e SP-215 (Vargem Grande do Sul/Casa Branca), com extensão de 345,6 quilômetros.

Com voluntários, Sicredi Dexis arrecada 91 toneladas de alimentos



Da Redação

Um batalhão de mil voluntários teve uma mis-

são nobre nas últimas semanas: arrecadar alimentos nas 113 agências da Sicredi Dexis localizadas

no norte e noroeste do Paraná, centro e centro-leste paulista. Com isto, a campanha Árvore Solidária arrecadou 91 toneladas de alimentos, como arroz, feijão, óleo e panetone. Algumas agências arrecadaram também brinquedos, produtos de higiene e limpeza, conforme a necessidade das entidades sociais atendidas.

A arrecadação foi destinada a 220 entidades que atendem 4,6 mil pessoas. Uma delas foi o Sópão 180 graus. “Recebemos mais de 200 cestas que foram distribuídas para mais de 200 famílias. Isso nos fae muito bem, ajudamos as famílias e nos ajuda-

mos também”, disse o presidente Paulo Roberto Sipol.

As doações vieram dos próprios colaboradores da cooperativa, associados e comunidade. A campanha começou em 2010 na agência de Paranavaí e se espalhou pelas agências.

Além de ajudar a comunidade, a Árvore Solidária vai ao encontro dos Objetivos de Desenvolvimento Sustentável (ODSs), dos quais a Sicredi Dexis é signatária desde 2012.

Sobre a Sicredi Dexis A Sicredi Dexis é uma cooperativa com 38 anos

de história, possui 113 agências espalhadas por 110 municípios. É a maior cooperativa do sistema Sicredi, com 1,4 mil colaboradores e 400 mil associados, entre titulares, cotitulares e poupadores, que, como são sócios, têm participação nas decisões e resultados.

SOBRE O SICREDI

O Sicredi é uma instituição financeira cooperativa comprometida com o crescimento de seus associados e com o desenvolvimento das regiões onde atua. Possui um modelo de gestão que valoriza a participação dos mais de 7 milhões de associados,

que exercem o papel de donos do negócio. Do total, 1,2 milhão de novas associações chegou nos últimos 12 meses – número que representa um crescimento de 14,6%. Por dia útil, uma média de 4,8 mil pessoas chegaram ao Sicredi no último ano. O aumento acompanha a expansão da instituição financeira cooperativa, que hoje está presente em todo o Brasil em mais de 1.800 municípios. Com 2.500 agências, o Sicredi está presente fisicamente em todos os estados brasileiros e no Distrito Federal, disponibilizando mais de 300 produtos e serviços financeiros.

IPVA 2024 em São Paulo: Valor já disponível para consulta e pagamento

Da Redação

Os proprietários de veículos registrados no Estado de São Paulo já podem se preparar para o pagamento do Imposto sobre a Propriedade de Veículos Automotores (IPVA) de 2024. O valor do tributo está disponível para consulta e quitação em toda a rede bancária, oferecendo diferentes opções de pagamento para atender às diversas necessidades dos

contribuintes.

A consulta do valor do IPVA 2024 pode ser realizada de maneira prática nos terminais de autoatendimento, internet banking e aplicativos de celular disponibilizados pelos bancos. Basta informar o número do Renavam para obter as informações necessárias. Além disso, os proprietários também têm a opção de verificar diretamente no portal da Secretaria da Fazenda e

Planejamento (Sefaz-SP), utilizando o número do Renavam e a placa do veículo. Uma novidade para este ano é a possibilidade de pagamento via Pix, facilitando ainda mais a quitação do imposto.

Os proprietários de veículos têm a opção de escolher entre diferentes formas de pagamento, com vencimentos de acordo com o final da placa. Confira as opções disponíveis: À Vista:

Cota única em janeiro, com desconto de 3%;

Cota única em fevereiro, sem desconto.

Parcelamento: Sem desconto, com uma cota mínima de R\$ 70,72.

Em 3 vezes, de janeiro a março (IPVA entre R\$ 212,16 e R\$ 282,87);

Em 4 vezes, de janeiro a abril (IPVA entre R\$ 282,88 e R\$ 353,59);

Em 5 vezes, de janeiro a maio (IPVA acima de R\$

353,60).

Essa variedade de opções proporciona aos contribuintes a flexibilidade necessária para ajustar o pagamento do IPVA de acordo com suas condições financeiras. Vale ressaltar a importância de realizar o pagamento dentro dos prazos estabelecidos para evitar multas e demais complicações.

Com o valor do IPVA 2024 disponível para con-

sulta e opções flexíveis de pagamento, os proprietários de veículos em São Paulo podem se organizar para cumprir com suas obrigações fiscais. A utilização de recursos como o Pix demonstra o avanço nas opções de pagamento, tornando o processo mais ágil e moderno. Fique atento ao calendário de vencimentos e garanta a regularização do seu veículo de maneira tranquila e sem contratemplos.

SERVIÇOS:

Atende Fácil, ouvidoria e cartão cidadão mudam de endereço a partir de 15 de janeiro

A repartição de atendimento público passará a atender na Rua Cândido Bueno, 1.299 (térreo), no Centro de Jaguariúna

De Jaguariúna

O serviço Atende Fácil, da Prefeitura de Jaguariúna, vai mudar de endereço a partir do dia 15 de janeiro de 2024.

A repartição de atendimento público deixará a sede da Administração Municipal, na Rua Alfredo Bueno, e passará a atender na Rua Cândido Bueno, 1.299 (térreo),

no Centro.

Além do Atende Fácil, outros dois departamentos também serão transferidos para o mesmo local: a Ouvidoria do Município (sala 12, junto

com o Atende Fácil) e o Departamento de Dados e Estudos Estatísticos (Cartão Cidadão), na sala 11.

Os serviços dessas repartições serão inter-



rompidos no período de 8 a 14 de janeiro para que a mudança seja realizada.

Prefeitura de Pedreira conclui a instalação de lâmpadas de LED na Avenida Antônio Serafim Petean - Marginal



De Pedreira

A Prefeitura de Pedreira, através de seu Departamento de Iluminação Pública concluiu nesta quarta-feira, 20 de dezembro, a troca das antigas lâmpadas de vapor de sódio por lâmpadas de LED em toda a extensão da Avenida Antônio Serafim Petean, conhecida popularmente como Marginal.

“Nossas equipes realizaram a substitui-

ção de 115 luminárias de lâmpadas de vapor de sódio de 250 watts, por novas luminárias de LED de 180 watts com 28 mil lúmens. O resultado final é surpreendente”, destaca o Prefeito Fábio Polidoro.

Estas são as opções mais recentes e mais eficientes em termos de energia disponíveis no mercado para Iluminação Pública. Seu brilho é muito mais uniforme e pode proporcionar até 50% de economia em

relação às lâmpadas de vapor de sódio.

As novas lâmpadas de LED estão melhorando a qualidade da iluminação pública de Pedreira, outra vantagem da lâmpada de LED é que elas produzem menos brilho e podem reduzir a fadiga visual dos motoristas e pedestres. A alta durabilidade dessas lâmpadas compensa o custo um pouco mais alto em relação às demais de vapor de mercúrio ou de sódio.

Nossa Senhora de Guadalupe: Inauguração da primeira etapa de obras do Caminho ao Santuário de Guadalupe será nesta sexta-feira (29)

A inauguração da primeira etapa das obras do mais novo espaço religioso da cidade, o “Caminho ao Santuário de Guadalupe”, localizado na Rua Carlos Alberto da Fonseca, 263 – Bela Vista II, acontece nesta sexta-feira, 29 de dezembro.

Além da missa solene que será presidida pelo Bispo Diocesano Dom

Luiz Gonzaga Fecho e a bênção da imagem de Nossa Senhora de Guadalupe, a cerimônia contará com apresentação do locutor de rodeios Marco Brasil Filho (@marcobrasilfilho), show da dupla Matheus Minas e Leandro (@matheusminaseleandrooficial) e a presença da TV Aparecida (@tvaparecida).

O monumento em

homenagem a Nossa Senhora de Guadalupe, visa fomentar atividades voltadas ao turismo religioso, compreendendo peregrinações, romarias, visitas a locais de caráter histórico-religioso, festas e espetáculos de cunho sagrado.

A solenidade começará às 19h, com a Bênção da Capela das Rosas.



Abertos todos os dias das 11hrs as 14:45
(19) 3877-1410

www.facebook.com/restaurantetropilha/

Restaurante Tropolha Grill, servimos Self-Service por quilo e por pessoa com variedades de saladas, pratos quentes e carne da churrasqueira, reconhecido por sua qualidade e pioneirismo todos os dias no almoço, e a noite pizzaria.



UBATUBA CÉLIO LOCAÇÕES
CASAS E APARTAMENTOS NO CENTRO E NA PRAIA
RECEBEMOS EXCURSÕES



(12) 99719-7509

(12) 98108-4618

(12) 98106-5293

Rua Geni Salles N. Braga - Praia Grande - Ubatuba-SP

celiolocacoes@hotmail.com www.ubatubaceliolocacoes.com

■ ESPORTES:

Primeiros passos no futebol feminino em Jaguariúna: Projeto Campeões convida garotas a brilhar nos Gramados

O Projeto Campeões tem o prazer de anunciar a abertura das inscrições para jovens garotas apaixonadas por futebol em Jaguariúna



De Jaguariúna

O universo do futebol feminino em Jaguariúna está prestes a receber um impulso significativo com o lançamento do Projeto Campeões, uma iniciativa emocionante que busca descobrir e desenvolver talentos no cenário do esporte mais amado do Brasil.

O Projeto Campeões tem o prazer de anunciar a abertura das inscrições para jovens garotas apa-

xionadas por futebol em Jaguariúna. Se você tem 7 anos ou mais e sonha em brilhar nos gramados, esta é a sua oportunidade de dar os primeiros passos no mundo do futebol feminino.

O programa tem como objetivo proporcionar uma experiência única de aprendizado, crescimento e desenvolvimento esportivo para as participantes. Com treinadores qualificados e uma abordagem focada no desenvolvi-

mento integral das jogadoras, o Projeto Campeões visa não apenas criar atletas habilidosas, mas também promover valores como trabalho em equipe, disciplina e determinação.

O futebol feminino tem conquistado cada vez mais espaço e reconhecimento no cenário esportivo nacional e internacional. Jaguariúna, conhecida por sua paixão pelo esporte, não poderia ficar de fora desse movi-

mento.

As inscrições para o Projeto Campeões estarão abertas a partir do próximo ano. Não perca a oportunidade de fazer parte dessa jornada emocionante no futebol feminino em Jaguariúna.

O Projeto Campeões está pronto para receber as futuras estrelas do futebol feminino em Jaguariúna. Junte-se a nós, prepare-se para brilhar nos gramados e faça história no campo!

Secretários e diretores esportivos participam de reunião sobre a Copa EPTV de Futsal 2024

De Pedreira

Secretários e diretores esportivos das cidades que são cobertas pelo sinal da EPTV Campinas, estiveram na última quarta-feira, 20 de dezembro, partici-

pando de uma reunião online para discutirem mudanças nas regras da tradicional Taça EPTV de Futebol de Salão para o ano de 2024.

Pedreira competiu nas últimas duas edições e estará presente

na Copa EPTV de Futebol de Salão 2024. “A reunião foi muito proveitosa, pois, os dirigentes esportivos puderam expor suas opiniões e sugerir mudanças para a próxima edição. Queremos agradecer ao Prefeito

Fábio Polidoro pelo total apoio a nossa equipe que estará disputando mais uma Taça EPTV de Futebol de Salão”, destacou na oportunidade o Secretário Municipal de Esportes e Lazer Valdir Carlos Volpato.



Clube Náutico inaugurou sua nova Quadra Society em Pedreira

De Pedreira

Recentemente, o Clube Náutico de Pedreira celebrou a inauguração de uma nova área esportiva, a Quadra Society. O evento contou com a presença animada da garotada do Projeto de Futsal, que teve a oportunidade de experimentar em primeira mão as instalações do novo espaço.

A iniciativa é mais

uma conquista da Diretoria, liderada pelo Presidente Rafael, ambos comprometidos em promover o esporte e o lazer na região. A quadra society não apenas beneficiará os atletas do clube, mas também será aberta à sociedade, proporcionando mais uma opção de atividade esportiva para a comunidade local.

Durante a cerimônia, o Secretário de Esportes

e Lazer Valdir Carlos Volpato expressou sua satisfação com a realização desse projeto. “É um passo importante para o desenvolvimento esportivo em Pedreira. A inauguração da quadra society é um investimento no futuro dos nossos jovens e uma contribuição significativa para a promoção da saúde e bem-estar na comunidade”, concluiu.

netaki
telecom

INTERNET EM TODOS OS LUGARES,
para todos os momentos!

www.netaki.com.br

(19) 3877 2700



Restaurante
Restaurante à la carte no centro de Holambra, com jardins, terraço, amplo estacionamento, ambiente aconchegante e familiar
Pratos Executivos
Pratos executivos no almoço de segunda a sexta-feira
Cozinha Internacional
Cardápio cuidadosamente elaborado com o melhor da cozinha internacional
Eventos
Contrate nossos serviços para sua chácara, residência ou empresa (até 250 pessoas)

Cardápio Sazonal

Venha conhecer nosso cardápio especial da Primavera!



CONCHA DE ALFACE AMERICANA COM FARFALE, PALMITO, TOMATE SECO E MIX DE LEGUMES



SALMÃO PRIMAVERA COM PURÊ DE MANDIOQUINHA E MOLHO ESPECIAL



SCHENKEL: OSSOBUCO À SOUS-VIDE E PURÊ DE BATATA



LAMSBOU À MODA TRATTORIA

Horário de funcionamento Segunda a quinta-feira das 11:30 às 15:30
Sexta-feira a domingo e feriados das 11:30 às 16:00 hrs

Informações e Reservas

(19) 99188.8927

Rua Camélias, 317 - Centro Holambra-SP

@tratterieholandesa

■ SEGURANÇA:

Operação Policial resulta na apreensão de moto com sinal adulterado durante “Rolezinho” em Jaguariúna

A ação, realizada pela equipe em patrulhamento do 1º Pelotão da Polícia Militar, visava prevenir atos ilícitos penais na região

Da Redação

Na tarde do dia 24 de dezembro, uma operação policial na cidade de Jaguariúna resultou na apreensão de uma motocicleta com sinais de adulteração, durante um evento conhecido como “Rolezinho”. A ação, realizada pela equipe em patrulhamento da 1ª Pelotão da Polícia Militar, visava prevenir atos ilícitos penais na região, especialmente na Avenida Antonio Pinto Catão e arredores.

Ocorrências relacionadas a “Rolezinhos” envolvem frequentemente a aglomeração de motocicletas, algumas delas sem placas de identificação e condutores

desrespeitando normas de trânsito, colocando em risco a segurança dos demais usuários da via. Nesse contexto, a equipe policial visualizou uma motocicleta Yamaha Lander sem placa, sendo conduzida por um indivíduo identificado posteriormente como M. H. F., de 17 anos, sem capacete.

Ao perceber a presença policial, o condutor jogou a motocicleta ao solo e empreendeu fuga a pé em direção ao bairro Vila Guilherme, onde havia grande concentração de pessoas na via. A equipe policial conseguiu alcançar e abordar o indivíduo na Rua João Frazatto. Durante a revista pessoal, nada de ilícito

foi encontrado.

A surpresa veio durante a vistoria na motocicleta, quando os policiais constataram que as numerações de chassi e motor estavam suprimidas, indicando uma possível adulteração. Questionado sobre a origem da motocicleta, o adolescente M. confessou que a adquiriu em troca de outra motocicleta CG 160, ciente de que a mesma era roubada e que as numerações estavam suprimidas.

Diante das circunstâncias, foi dada voz de apreensão ao adolescente, que foi conduzido até a delegacia. Na delegacia, a Delegada tomou ciência dos fatos, ratificando a voz de apreensão e deix-

ando o adolescente à disposição da justiça. A motocicleta foi apreendida e encaminhada ao pátio para ser periciada.

Acompanhando a ocorrência na delegacia estava a genitora do adolescente, reforçando a importância do envolvimento da família nessas situações. A ação policial visa coibir práticas ilegais e garantir a segurança da comunidade, especialmente em momentos de aglomeração como os “Rolezinhos”.

A Polícia Militar de Jaguariúna reforça seu compromisso com a ordem e a segurança pública, e destaca a importância da colaboração da população na prevenção de atividades ilícitas.

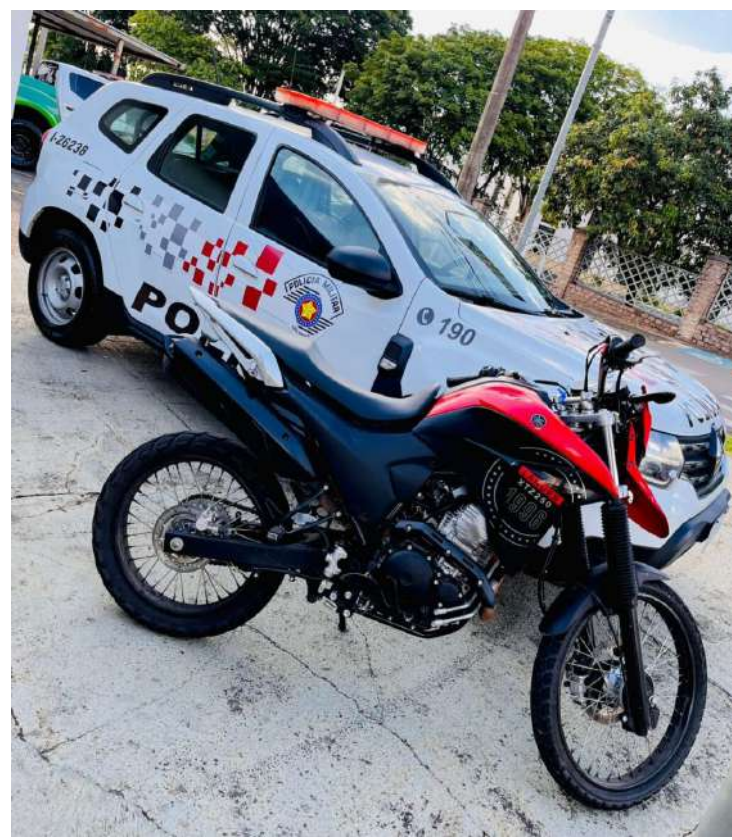

Polícia Militar de Jaguariúna recupera motocicleta roubada em operação sob condições adversas

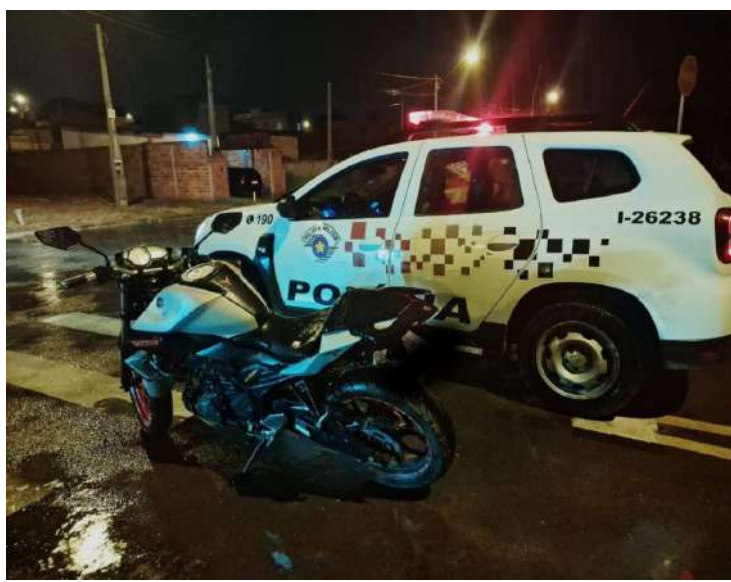

Da Redação

Atendendo a chamado do COPOM, policiais localizam veículo abandonado em área remota após atitude suspeita

Na noite de 22 de dezembro, a Polícia Militar de Jaguariúna foi acionada pelo Centro de Operações da Polícia Militar (COPOM) para investigar uma ocorrência de atitude suspeita. Indivíduos foram reportados como tendo escondido e abandonado

uma motocicleta no mato ao final da Rua Sergio Fornos, na região da mata da cidade.

Com apoio da equipe da I-26237, os policiais deslocaram-se até o local indicado, enfrentando um clima desfavorável com chuva forte. Ao chegarem, localizaram uma motocicleta MT 03 de cor cinza, cuja placa não foi divulgada, constatando ser produto de roubo ocorrido no mesmo dia na cidade de Jaguariúna.

A motocicleta estava jogada ao solo, travada e sem as chaves, escondida atrás de um bambuzal no final da via, após a segunda lagoa, à direita. As condições climáticas adversas dificultaram a realização de perícia no local.

Dada a situação, os policiais solicitaram ao COPOM o contato com o proprietário/vítima para que comparecesse até o local a fim de retirar sua motocicleta. O proprietário, ao chegar,

trouxe a chave reserva do veículo, recebendo-o de volta sob a orientação de deslocar-se até a Delegacia de Polícia para os procedimentos legais necessários.

A ação rápida e eficaz da Polícia Militar de Jaguariúna resultou na recuperação bem-sucedida de um veículo roubado, destacando o comprometimento da corporação em garantir a segurança da comunidade, mesmo em condições adversas.

Operação policial recupera motocicleta roubada em Jaguariúna na véspera de Natal

Da Redação

Na manhã deste último dia 24, uma operação policial liderada pela equipe do 1º Pelotão da Polícia Militar de Jaguariúna resultou na recuperação de uma motocicleta parcialmente desmontada, que havia sido roubada no dia anterior. A ação teve início após um chamado ao Centro de Operações da Polícia Militar (COPOM) informando sobre um veículo abandonado na região.

A equipe, deslocou-se até o local indicado e re-

alizou uma varredura minuciosa, culminando no êxito em localizar a motocicleta. Apesar de estar parcialmente desmontada, as numerações estavam intactas. Após consulta ao Copom, não foram encontrados registros criminais relacionados ao veículo.

Ao identificar o endereço do proprietário através dos documentos da motocicleta, a viatura dirigiu-se até a residência. No local, foi feito contato com o Sr. J. F., irmão do proprietário, que informou que o mesmo encontrava-se

hospitalizado devido a um roubo ocorrido no dia 23 de dezembro, resultando em lesões nas pernas.

A equipe policial então se dirigiu ao Hospital Municipal de Jaguariúna, onde fez contato com o proprietário e vítima. Ele relatou que, após sair de um estabelecimento comercial, foi seguido por um veículo por diversas ruas até sofrer uma queda na Avenida Antonio Pinto Catão. O impacto o deixou atordoado, impossibilitando-o de precisar quem subtraiu sua motocicleta.

A vítima permaneceu internada no Hospital Municipal de Jaguariúna para tratamento das lesões, enquanto a motocicleta recuperada ficou sob a responsabilidade de seu irmão, conforme procedimentos padrão.

A operação destaca o comprometimento da Polícia Militar de Jaguariúna na prevenção e combate a atos ilícitos penais, garantindo a segurança da comunidade durante as celebrações de fim de ano.



Operação conjunta da Polícia Militar e Guarda Municipal apreende 10 motos em Pedreira

De Pedreira

No último dia 24 de dezembro, véspera de Natal, as equipes de plantão da Polícia Militar e da Guarda Municipal de Pedreira realizaram operações conjuntas de

bloqueios e fiscalizações de trânsito em diversos bairros.

Segundo informou o Secretário de Segurança e Cidadania Dr. Licurgo Nunes Costa, o principal objetivo foi inibir e coibir a baderna generalizada

promovida por um bando de motoqueiros com suas motos irregulares, sem placa, descarga livre, sem capacete, fazendo malabarismo sobre o veículo, provocando um caos no trânsito e desafiando as forças de segurança,

pela desordem e barulhos em desrespeito às legislações de trânsito. “Essas atitudes prejudicam as pessoas pelo excesso de barulho, colocando em risco a própria integridade física e a de terceiros pela imprudência na direção

de veículo”, enfatizou na ocasião o Secretário Dr. Licurgo.

No total foram apreendidas 10 motocicletas, lavradas 20 multas, tanto pela Polícia Militar quanto pela Guarda Municipal, sendo por infração a diver-

sos artigos do Código de Trânsito Brasileiro, sendo que o valor mais alto foi de R\$ 2.934,70 reais. “Também aconteceu a prisão de um elemento procurado pela Justiça”, concluiu o Secretário de Segurança e Cidadania de Pedreira.

■ VIAGEM:

Viagem de fim de ano: Simplifique, pague com tag ou cartão por aproximação

Na malha viária administrada pela Renovias, 100% das praças de pedágio já possuem esta opção aos clientes

Da Redação

Muita gente vai sair de viagem nos próximos dias, mas antes de pegar a estrada, é importante ter um planejamento prévio de tudo o que é necessário para chegar ao destino desejado, com agilidade, segurança, conforto e tranquilidade.

Um dos itens a ser considerado é a forma como pagar as tarifas de pedágio. Muitas rodovias brasileiras já possuem o sistema de pagamento com cartão de débito

ou crédito por aproximação. Na malha viária administrada pela Renovias, 100% das praças de pedágio já possuem esta opção aos clientes.

“É importante organizar sua viagem, mantendo de forma acessível no interior do veículo, o meio de pagamento que será utilizado, seja dinheiro ou cartão, para que seu atendimento ocorra com agilidade”, ressalta o gerente de operações, Alberto Correia Junior.

O método de pagamento com cartões de débito e crédito por

aproximação começou a ser praticado na Renovias em dezembro do ano passado. A tecnologia NFC (Near Field Communication) – que em português significa comunicação por campo de proximidade – permite que além dos cartões físicos de débito e crédito, o cliente também possa utilizar gadgets como aparelho celular, relógios e pulseiras inteligentes, dentre outros, para realizar o pagamento por aproximação, sem a necessidade de digitação

de senha.

Nas praças de pedágio da Renovias, desde ontem (20), uma campanha visa melhorar a experiência do cliente em seus deslocamentos, sugerindo o pagamento com tag ou cartão de débito ou crédito por aproximação. No total, 40 mil folhetos estão sendo distribuídos nas 9 praças de pedágio.

Sobre a Renovias: A malha viária da Renovias faz a interligação entre Campinas, Circuito das Águas e sul de Minas



Gerais através das Rodovias SP-340 (Campinas/Mococa), SP-342 (Mogi Guaçu/Águas da Prata), SP-344 (Aguai/Vargem Grande do Sul), SP-350 (Casa Branca/São José do Rio Pardo) e SP-215 (Vargem Grande do Sul/Casa Branca), com extensão de 345,6 quilômetros.

Fogos de artifício: veterinário do CEUB dá dicas para proteger Pets durante o Réveillon



Da Redação

A queima de fogos de artifício, marca registrada do Ano Novo, se transforma em pavor para cães e gatos. Essa é uma preocupação para os tutores de pets, visto

que a prática comemorativa é prejudicial para a saúde dos animais, com reações variadas, que vão desde a aceleração dos batimentos cardíacos até crises de pânico. Apesar da legislação de cidades proibirem

a comercialização e o uso de fogos de artifício com estampidos, não é incomum observarmos o uso destes.

Com os sentidos aguçados, o barulho dos fogos é recebido de modo inesperado e muito mais alto para os pets, principalmente para os cães. Para amenizar o pânico nesse período festivo, o professor de Medicina Veterinária do Centro Universitário de Brasília (CEUB), Bruno Alvarenga recomenda algumas condutas preventivas.

Confira as dicas para proteger os animais dos sons dos fogos:

1. Ambiente con-

fortável: criar um ambiente que minimize o impacto dos fogos é fundamental. Isso pode incluir deixar a televisão ou rádio ligados para competir com os estampidos;

2. Proteção auditiva: colocar um pouco de algodão nos ouvidos dos animais pode ajudar a diminuir o som;

3. Acolhimento: manter os pets no colo ou abraçados pode proporcionar uma sensação de segurança enquanto são acariciados;

4. Abrigo seguro: preparar um abrigo com toalhas ou mantas no local em que o pet costuma se esconder pode ser reconfortante;

5. Espaço silencioso: colocar os animais em um cômodo onde o som externo seja abafado, preparando um espaço acolhido e onde possam se esconder;

6. Procure um veterinário: consultar um médico veterinário sobre a possibilidade de terapias ansiolíticas fitoterápicas ou alopáticas pode ser útil para alguns animais.

Graves consequências

O veterinário do CEUB destaca que o medo e estresse sonoro dos fogos podem resultar consequências que vão desde o óbito de aves e animais cardiopatas,

crises epiléticas, desequilíbrios em animais com distúrbios comportamentais, a problemas gastrointestinais, como vômitos, diarreia e perda de apetite, além da redução no consumo de água, podendo levar a danos renais e infecções urinárias, e do comportamento de fuga. “Não há uma conduta soberana para todos os indivíduos, podendo ser suficiente uma ou a combinação das sugestões apresentadas. Cada animal se comporta de uma forma quando exposto aos sons dos fogos, de acordo com histórico e condição médica própria”, completa o especialista.

Neoenergia Elektro alerta para cuidados durante as celebrações de Ano Novo

Da Redação

A contagem regressiva para o fim de 2023 já começou e os cuidados com a segurança devem acompanhar esse momento. No Réveillon, é comum as pessoas soltarem fogos de artifício, por isso, a Neoenergia Elektro alerta para os perigos que podem ocasionar quando acontece próximo à rede elétrica. Além disso, a empresa organizou algumas orientações que irão ajudar a evitar acidentes em outras situações comuns nesse período de festas.

O primeiro ponto de atenção é no uso de bombas, fogos e rojões. “Eles jamais devem ser soltos em direção ou próximos à rede elétrica. O ideal é lançá-los o mais distante possível da fiação, de preferência em um local descampado e sem a proximidade de pessoas”, afirma o gerente de Saúde e Segurança da Neoenergia Elektro, Guilherme Mafra. É importante lembrar que todos os itens só

podem ser manuseados por adultos, seguindo as orientações de segurança do fabricante estampadas na embalagem, sempre optando por comprar produtos com certificado de garantia e qualidade.

Os riscos associados ao uso de fogos de artifício próximos à rede de energia incluem acidentes que podem prejudicar o fornecimento da eletricidade até situações fatais. No caso de interrupção da energia, a primeira providência é isolar a área e acionar a distribuidora para identificação da situação e devidas intervenções. Jamais se aproxime ou toque na fiação que venha a cair ou tente retirar um objeto da rede. Somente a equipe da distribuidora está habilitada para tais procedimentos.

“Ninguém quer ficar sem energia justamente na virada de ano, então todo cuidado e atenção são necessários para garantir a celebração em tranquilidade”, reforça Mafra. Outras recomendações de segurança no

uso de fogos são evitar soltá-los próximos a fachadas de prédios e vegetação densa, além de comprar artefatos que venham com uma base, pois não é recomendável segurá-los diretamente com as mãos.

Casas de veraneio

As celebrações de Réveillon costumam atrair as pessoas para aproveitar regiões litorâneas e alugar casas de veraneio. Nesse momento, é preciso ter atenção ao estado da fiação do imóvel, que normalmente fica fechado boa parte do ano e pode não estar com a manutenção em dia. Por isso, aconselha-se checar com o dono da casa há quanto tempo ela foi erigida – o tempo médio da durabilidade de toda a fiação é de 15 anos, após esse período, o recomendado é contratar um electricista para revisão geral.

Ao chegar na casa, certifique-se de localizar onde fica o disjuntor e confira o estado da fiação e das tomadas. Outra



atenção se dá no caso de residências com piscina. Não ligue aparelhos eletrônicos perto da água e tampouco manuseie os equipamentos com o corpo molhado e descalço. “É comum as pessoas saírem da piscina e irem direto até a geladeira para pegar bebidas ou comida. O risco de choque é muito grande nessa situação,

por isso, mantenha-se sempre calçado e seco”, finaliza o gerente de saúde e segurança.

Atendimento no Ano Novo

As lojas de atendimento presencial da Neoenergia Elektro estarão fechadas na segunda-feira, dia 1º de janeiro de 2024, mas funcionarão normalmen-

te nesta sexta-feira, dia 29 de dezembro. A concessionária reforça que os clientes podem acessar, a qualquer momento, os mais de 50 serviços disponíveis nos canais digitais, como a emissão da segunda via da conta de energia, consulta a débitos, religação, registro de falta de energia e de troca de titularidade.

Feliz Ano Novo

cheio de novos Sabores

Spasso Sabores



<p>AZEITE CHILENO DELEYDA EXTRA VIRGEM VIDRO 500ML</p> <p>DE R\$ 39,90</p> <p>NO CLUB PLUS PAGUE APENAS:</p> <p>37,90</p>	<p>PALMITO CASA DE MÃE PUPUNHA PICADO 270G</p> <p>DE R\$ 11,90</p> <p>NO CLUB PLUS PAGUE APENAS:</p> <p>9,90</p>	<p>LENTILHA KININO 500G</p> <p>DE R\$ 10,99</p> <p>NO CLUB PLUS PAGUE APENAS:</p> <p>8,99</p>	<p>TEMPERO MAGGI MEU SEGREDO SABORES 49G</p> <p>PREÇO UNITÁRIO R\$4,59</p> <p>LEVE 3 POR: 10,00</p> <p>NESSA PROMOÇÃO A UNIDADE SAI POR: 3,33</p>	<p>MOLHO DE TOMATE FUGINI TRADICIONAL SACHÊ 300G</p> <p>DE R\$ 1,79</p> <p>NO CLUB PLUS PAGUE APENAS:</p> <p>1,29</p>
<p>BISCOITO NESTLÉ PASSATEMPO RECHEADO CHOCOLATE 130G</p> <p>PREÇO UNITÁRIO R\$3,49</p> <p>LEVE 4 POR: 10,00</p> <p>NESSA PROMOÇÃO A UNIDADE SAI POR: 2,50</p>	<p>FAROFA DE MANDIOCA SANJER TEMPERADA 400G</p> <p>DE R\$ 8,98</p> <p>NO CLUB PLUS PAGUE APENAS:</p> <p>6,98</p>	<p>LEITE CONDENSADO MOÇA INTEGRAL LATA 395G</p> <p>DE R\$ 7,89</p> <p>NO CLUB PLUS PAGUE APENAS:</p> <p>6,98</p>	<p>CREME DE LEITE JUSSARA TP 200G</p> <p>DE R\$ 3,79</p> <p>NO CLUB PLUS PAGUE APENAS:</p> <p>2,99</p>	<p>CHOCOLATE GAROTO CARIBE OU NESTLÉ PRESTÍGIO 28G/33G</p> <p>PREÇO UNITÁRIO R\$2,79</p> <p>LEVE 5 POR: 10,00</p> <p>NESSA PROMOÇÃO A UNIDADE SAI POR: 2,00</p>
<p>BOMBOM NESTLÉ ESPECIALIDADES 251G</p> <p>DE R\$ 11,89</p> <p>NO CLUB PLUS PAGUE APENAS:</p> <p>10,90</p>	<p>REQUEIJÃO CREMOSO POÇOS DE CALDAS TRADICIONAL 400G</p> <p>DE R\$ 17,89</p> <p>NO CLUB PLUS PAGUE APENAS:</p> <p>14,98</p>	<p>SORVETE KIBON CREMOSÍSSIMO SABORES 1,5 LITRO</p> <p>DE R\$ 29,90</p> <p>NO CLUB PLUS PAGUE APENAS:</p> <p>19,90</p>	<p>PÃO DE ALHO CASA DE MÃE SABORES 300G</p> <p>DE R\$ 10,90</p> <p>NO CLUB PLUS PAGUE APENAS:</p> <p>8,99</p>	<p>LINGUIÇA TOSCANA SADIÁ GRANEL KG</p> <p>DE R\$ 18,90</p>
<p>ÇAÍ DEMARCHI BÚFALO 1,3KG</p> <p>DE R\$ 28,90</p> <p>NO CLUB PLUS PAGUE APENAS:</p> <p>19,90</p>	<p>QUEIJO PARMESÃO SCALA CADA 100G</p> <p>DE R\$ 8,90</p>	<p>SALSICHA PERDIGÃO KG</p> <p>DE R\$ 10,98</p>	<p>LASANHA PERDIGÃO SABORES 600G</p> <p>DE R\$ 10,98</p> <p>NO CLUB PLUS PAGUE APENAS:</p> <p>8,99</p>	<p>FRALDAS DESCARTÁVEIS PAMPERS CONFORT SEC FORT BAG P72/M70/G60/XG54/XXG52</p> <p>DE R\$ 99,90</p> <p>NO CLUB PLUS PAGUE APENAS:</p> <p>89,90</p>
<p>KIT PANTENE SHAMPOO + CONDICIONADOR FRAGRÂNCIAS 350ML/175ML</p> <p>DE R\$ 40,99</p> <p>NO CLUB PLUS PAGUE APENAS:</p> <p>29,90</p>	<p>LAVA-ROUPAS EM PÓ OMO LAVAGEM PERFEITA CAIXA 1,6KG</p> <p>DE R\$ 26,99</p> <p>NO CLUB PLUS PAGUE APENAS:</p> <p>19,98</p>	<p>PAPEL HIGIÊNICO MILI FRAGRÂNCIAS FOLHA DUPLA 30 METROS COM 12 ROLOS</p> <p>DE R\$ 18,99</p> <p>NO CLUB PLUS PAGUE APENAS:</p> <p>16,90</p>	<p>REFRIGERANTE GUARANÁ ANTARCTICA PET 2 LITROS</p> <p>DE R\$ 7,79</p> <p>NO CLUB PLUS PAGUE APENAS:</p> <p>6,79</p>	<p>SUCO DE LARANJA PRAT'S NATURAL PET 900ML</p> <p>DE R\$ 11,49</p> <p>NO CLUB PLUS PAGUE APENAS:</p> <p>9,98</p>
<p>SUCO DE UVA BEBAH INTEGRAL 1,35 LITRO</p> <p>DE R\$ 14,99</p> <p>NO CLUB PLUS PAGUE APENAS:</p> <p>11,98</p>	<p>CERVEJA ITAIPAVA LATA 350ML</p> <p>DE R\$ 2,59</p> <p>NO CLUB PLUS PAGUE APENAS:</p> <p>2,09</p> <p>LIMITE DE 120 UNID. POR CPF</p>	<p>CERVEJA BRAHMA DUPLO MALTE LATA 350ML</p> <p>DE R\$ 3,79</p> <p>NO CLUB PLUS PAGUE APENAS:</p> <p>2,98</p> <p>LIMITE DE 120 UNID. POR CPF</p>	<p>CERVEJA PAULANER WEISSBIER GARRAFA 500ML</p> <p>DE R\$ 19,90</p> <p>NO CLUB PLUS PAGUE APENAS:</p> <p>15,90</p> <p>LIMITE DE 12 UNID. POR CPF</p>	<p>WHISKY BALLANTINE'S FINEST 1 LITRO</p> <p>DE R\$ 109,90</p> <p>NO CLUB PLUS PAGUE APENAS:</p> <p>79,90</p>

<p>COXA COM SOBRECOPA DE FRANGO KG</p> <p>DE R\$ 8,99</p> <p>AQUI TEM CARNES COM PROCEDÊNCIA DE ORIGEM</p>	<p>BISTECA SUÍNA DO LOMBO CONGELADA KG</p> <p>DE R\$ 14,90</p> <p>AQUI TEM CARNES COM PROCEDÊNCIA DE ORIGEM</p>	<p>LINGUIÇA TOSCANA SOFT PIG GRANEL KG</p> <p>DE R\$ 15,90</p> <p>AQUI TEM CARNES COM PROCEDÊNCIA DE ORIGEM</p>	<p>ACÉM BOVINO KG</p> <p>DE R\$ 24,90</p> <p>AQUI TEM CARNES COM PROCEDÊNCIA DE ORIGEM</p>	<p>CONTRAFILÉ BIFE ANCHO MINERVA PORCIONADO KG</p> <p>DE R\$ 38,90</p>
--	---	---	--	--

Sabores do Mercado

Seção de temperos, chás, ervas, especiarias, conservas e muito mais.

MIX DE UVAS PASSAS
CADA 100G

R\$ 3,39

NOZES COM CASCA
CADA 100G

R\$ 3,59

CASTANHA DO PARÁ
COM CASCA CADA 100G

R\$ 4,69

Sabores do MERCADÃO
-fresquinhos- Secos & Molhados

Ofertas válidas somente para a loja 1 Spasso Sabores de Jaguariúna de 26/12 a 31/12/2023, ou enquanto durarem nossos estoques.

NÃO VENDEMOS NO ATACADO, PORTANTO NOSSOS PRODUTOS ESTARÃO LIMITADOS PARA ATENDER O MAIOR NÚMERO DE CLIENTES.

Loja 1 - Rua Gáspere, 1333
Bairro Cruzeiro do Sul - Jaguariúna
Fone (19) 3867 6999