

## Jaguariúna recebe Startup Day 2026 com foco em inovação no agronegócio

A cidade de Jaguariúna será palco, no próximo dia 21 de março, do Startup Day Jaguariúna 2026 – Edição Agro, evento voltado à inovação e ao empreendedorismo no setor do agronegócio. A iniciativa conta com o apoio

da Prefeitura de Jaguariúna, por meio da Secretaria Municipal de Desenvolvimento Econômico, Turismo e Agronegócios. O encontro será realizado das 8h30 às 13h no Ag-Nest Farm Lab e reunirá startups, produtores

rurais, especialistas e integrantes do ecossistema de inovação para discutir como tecnologia, dados e novos modelos de negócio estão transformando o agro brasileiro.

Com foco em quem desenvolve ou pretende

desenvolver soluções para o campo, o evento oferecerá oportunidade para troca de experiências, conexões estratégicas e muito conteúdo prático. Entre os destaques da programação estão painéis sobre parcerias que aceleram o

agronegócio e um tour pelas instalações do Farm Lab. O evento faz parte do Startup Day, iniciativa nacional idealizada pelo Sebrae Startups. A participação no Startup Day Jaguariúna 2026 é gratuita, mas as vagas são limitadas.

Pág 3.



## ‘Mulheres Empoderadas’ terá presenças de Tânia Mara, Virna do Vôlei e Juliana Farah

de coragem, resiliência e determinação!

SORTEIOS E MUITOS BRINDES!

Inscrição:

Palestrante **Juliana Farah** | Palestrante **Virna do Vôlei** | Cantora **Tânia Mara**

A segunda edição do evento “Mulheres Empoderadas”, iniciativa que integra o “Jogo da Virada” e tem como proposta valorizar o protagonismo feminino e transformar desafios em conquistas,

acontece na próxima segunda-feira, dia 16 de março, às 18h, no Teatro Municipal Dona Zenaide, em Jaguariúna. Promovido pela Prefeitura de Jaguariúna, por meio da Secretaria Muni-

pal de Desenvolvimento Econômico, Turismo e Agronegócios, o evento integra a programação em comemoração ao Dia Internacional da Mulher e terá três atrações de destaque.

Pág 4.

## Vencimento da cota única e 1ª parcela do IPTU de Jaguariúna é dia 31 de março



Os contribuintes de Jaguariúna devem ficar atentos ao calendário do Imposto Predial e Territorial Urbano (IPTU) de 2026. O vencimento da cota única, com descon-

to, e da primeira parcela do tributo será no próximo dia 31 de março.

Quem optar pelo pagamento à vista terá 10% de desconto sobre o valor total do impos-

to, benefício oferecido pela Prefeitura para incentivar a quitação antecipada. Também há a possibilidade de parcelamento em até dez vezes.

Pág 5.

PROS DIAS DE GLÓRIA

NOVOS BRABOS DO MÊQUIII

BRABO BRABÍSSIMO CARNE  
MOLHO DO C B O  
CEBOLA CRISPY  
QUEIJO SABOR CHEDDAR  
MÊQUINESE

BRABO BRABÍSSIMO FRANGO  
MOLHO DO C B O  
CEBOLA CRISPY  
QUEIJO SABOR CHEDDAR  
MÊQUINESE

## Jaguariúna realiza seletiva para equipe sub-15 de futebol neste sábado no Azulão

A Secretaria Municipal de Juventude, Esportes e Lazer de Jaguariúna realiza neste sábado, dia 14 de março, uma nova seletiva de futebol de campo no Centro Esportivo do Azulão. A atividade está marcada para começar às 10h.

O objetivo da avaliação é formar a equipe sub-15 do município, voltada para atletas nascidos nos anos de 2011 e 2012. A iniciativa integra o Programa Cidade Campeã.

Pág 7.

## Inscrições para Campeonato Municipal de Tênis de Jaguariúna terminam dia 27



As inscrições para o 1º Campeonato Municipal de Tênis de Jaguariúna seguem abertas até o dia 27 de março. A competição é promo-

vida pela Secretaria de Juventude, Esporte e Lazer e será realizada no Centro de Tênis de Jaguariúna Gustavo Kuersten. Os jogos aconte-

cerão nos dias 11 e 12 de abril para as categorias B intermediário, Feminino Livre e Master 60+, com início das partidas às 6h30.

Pág 7.

## Prefeitura de Jaguariúna implanta central de agendamento da Saúde

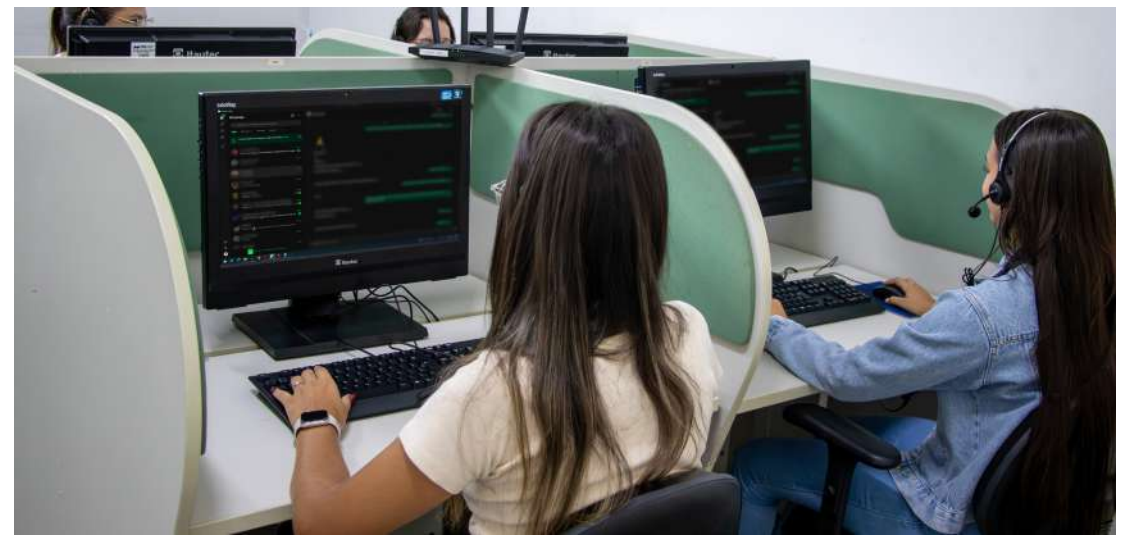

A Prefeitura de Jaguariúna, por meio da Secretaria Municipal de Saúde, implanta a partir desta segunda-feira, dia 16 de março, o “Alô Saúde Jaguariúna”, uma central de agendamen-

tos da Saúde, voltada à organização e qualificação do fluxo de marcação de consultas e exames na rede municipal. A iniciativa tem como objetivo tornar o acesso da população aos servi-

ços de saúde mais ágil, transparente e eficiente, além de contribuir para o melhor aproveitamento das vagas disponíveis e a redução de faltas em atendimentos previamente marcados.

Pág 6.

## Jaguariúna está entre as cidades que mais geraram empregos em janeiro no estado de São Paulo



Jaguariúna está entre as cidades que mais geraram empregos com carteira assinada no estado de São Paulo em janeiro de 2026. O município aparece na 62ª

posição do ranking estadual, com saldo positivo de 165 vagas formais no período.

Os dados são da Fundação Seade, com base nas informações do Ca-

destro Geral de Empregados e Desempregados do Ministério do Trabalho e Emprego, que monitora mensalmente o mercado de trabalho formal no país.

Pág 5.



Acompanhe toda semana as melhores dicas de como cuidar do seu pet com a

**Dra Cinthia Murias**  
CRMV 27.622/SP  
Tel: (19) 99655-4114

Instagram:  
@planobuddy

Facebook:  
Buddy Plano de Saúde para Pets

E-mail:  
cinthiamurias@veterinaria.med.br



## GATOS PRECISAM DE VACINAS?



Muitas pessoas acreditam que a vacinação é mais importante para cães do que para gatos, mas isso não é verdade. A vacinação também é essencial para proteger a saúde do seu pet amado felino. Assim como em outras espécies, as vacinas ajudam a prevenir doenças infecciosas graves, muitas delas altamente contagiosas e potencialmente fatais.

Entre as principais vacinas recomendadas para gatos estão as vacinas múltiplas, conhecidas como quádrupla (V4) ou quádrupla (V5). Elas protegem contra doenças importantes como panleucopenia felina (doença viral grave que provoca queda das células de defesa, vômitos, diarreia intensa e pode ser fatal, especialmente em filhotes), rinotraqueíte viral felina (infecção respiratória causada pelo herpesvírus felino, que provoca espirros, secreção nasal e ocular e pode permanecer de forma crônica no organismo), calicivirose (doença viral que pode causar lesões dolorosas na boca, febre, dificuldade para se alimentar e sintomas respiratórios) e clamidiose (infecção bacteriana que provoca principalmente conjuntivite e inflamação ocular em gatos). Essas doenças fazem parte das principais infecções respiratórias felinas e podem causar febre, secreções oculares e nasais, falta de apetite e, em casos mais graves, até risco de morte, especialmente em filhotes.

A diferença entre

essas vacinas está na proteção contra a leucemia felina (FeLV). A vacina quádrupla inclui essa proteção adicional. No entanto, caro leitor, é importante lembrar que a vacinação contra FeLV só deve ser feita quando o gato já foi previamente testado e confirmado negativo para o vírus. Quando o animal não foi testado ou já é positivo, geralmente se opta pela vacina quádrupla.

Ainda mais importante e obrigatória é a vacina contra a raiva, que deve ser aplicada em todos os gatos anualmente. A raiva é uma doença fatal e também representa um risco para os seres humanos. Mesmo gatos que vivem em ambientes controlados podem entrar em contato com morcegos ou outros animais infectados, já que o instinto natural de caça faz parte do comportamento felino.

Manter o calendário vacinal atualizado é uma forma de garantir proteção contínua ao longo da vida do animal. O protocolo costuma começar nos primeiros meses de vida, com reforços iniciais e revacinações periódicas indicadas pelo médico-veterinário.

No Clube Buddy, o acompanhamento veterinário contínuo permite orientar o protocolo vacinal mais adequado para cada gato, considerando sua idade, histórico de saúde e estilo de vida. Prevenir é sempre o melhor cuidado para garantir que seu companheiro felino viva mais e com qualidade ao seu lado.

CASA DA MEMÓRIA PADRE GOMES  
SECR. MUN. DE EDUCAÇÃO  
TOMAZ DE AQUINO PIRES -COORD.

## ESTAÇÃO DO JAGUARY DE 1875 E A ESTAÇÃO DE JAGUARIÚNA DE 1945

O café da região de Mogi Mirim a partir de 1.875 começou a ser recolhido das fazendas pela Cia Mogiana de Estradas de Ferro. A ferrovia foi substituindo o transporte animal. Nosso grande município, Mogi Mirim, de meados do século XVIII fazia divisa com Franca. O café era transportado até Campinas. De Campinas seguia até Jundiá pela Companhia Paulista e de lá pela Santos-Jundiá chegava ao porto para a exportação. As primeiras estações de Jaguarly e de Guedes permaneceram ativas até a alteração do traçado da linha ferroviária. Nas primeiras décadas do século XX, a demanda do produto Rei parecia diminuir. A Cia Mogiana estudou uma redução dos percursos com longas voltas e muitas paradas já desnecessárias em antigas fazendas cafeeiras.

No primeiro percurso de linha tronco Campinas – Jaguarly estabeleceu-se uma variante nova Guanabara- Guedes que foi entregue entre 1926 -1945, segundo o historiador Ralph Giesbrecht, bisneto de Wilhelm Giesbrecht. Aquele engenheiro ferroviário que fez a planta da Vila Bueno para o Coronel em 1894.

Em 1926 foi alterado o 1º trecho ferroviário até a Estação de Desembargado Furtado. Mais tarde, chegou até Carlos Gomes (1929), e finalmente a Jaguariúna e Guedes (1945). Apenas a estação de Guanabara permaneceu onde estava, mas foi reformada.

As outras tiveram versões novas. Em 15 de dezembro de 1945 foram inauguradas as novas estações em locais diversos dos originais.

Desta forma o antigo percurso de Jaguarly até Guedes alterou-se totalmente. Antes de 1945 o trem chegava a Guedes saindo da estação velha do Jaguarly margeando o rio, ao lado da Rua Capitão Ulisses Masotti, passava pela “pedreira da Mogiana”, con-

tornando a Fazenda Florianópolis (Serinha), cortando a fazenda Santa Francisca do Camanducaia. Por Ali havia uma estação antes daquela de Guedes. Depois de 1945 desapareceu. Desativou-se a 1ª ponte ferroviária sobre o rio Jaguarly e a 1ª Estação do Jaguarly de 1875. As novas construções iniciaram-se em 1939 com a construção de nova e moderna ponte a aproximadamente 100 m mais para frente da Ponte do Jatobazeiro, como era chamada. Temos fotografia da construção desta 2ª ponte, hoje conhecida como Ponte da Maria Fumaça. Houve a construção de dois pontilhões passando por sobre a rua Cândido Bueno.

O pontilhão mais alto serviria o roteiro da linha tronco Campinas - leito principal da Cia Mogiana que chegou até o Sul de Minas. E a uns 20 metros mais à frente construiu-se um pontilhão pouco mais baixo que serviria o de Jaguariúna para o ramal de Amparo.

Para tanto construiu-se a nova Estação Ferroviária de Jaguariúna na rua Maria Ângela, inaugurada em 15 de dezembro de 1945.

As novas construções vêm satisfazer à alteração de roteiro da Companhia Mogiana de Estradas de Ferro. Assim foram desativadas a Ponte Ferroviária e a 1ª Estação do Jaguarly, ambas de 1875.

Os trens transportavam muitos passageiros, e muita carga animal, outros produtos da agricultura, do comércio e das fábricas.

As estações ferroviárias eram o centro das atenções e do movimento das cidades, das vilas, fazendas, sítios, povoados em geral.

Havia poucas estradas, eram as chamadas Estradas de rodagem. Muitas ainda não eram pavimentadas.

Tomaz de Aquino Pires

# Quando a dor encontra palavras

\*Le Savoldi

A dor emocional é a emoção típica de uma tristeza profunda, que muitas vezes causa o choro. Ninguém está imune a ela. Como disse Plátão: “A dor não surge apenas por estimulação periférica, mas também por uma experiência da alma, que reside no coração”, e não há dor maior do que aquela que não pode ser ressurtaurada.

Perder a companhia de alguém que se ama é uma mutilação tão séria quanto a sofrida por um homem que perdeu partes do corpo na guerra, só que os outros não enxergam a parte que nos falta e, por isso, tendem a menosprezar nosso martírio. O próprio homem que foi mutilado externamente terá sua dor emocional prolongada por algum tempo diante da nova realidade que enfrenta.

Nenhuma fisgada se compara à dor de um destino alterado para sempre. Um coração que de repente se torna partido será continuamente apenas metade. A dor invisível, muitas vezes, é a mais profunda de todas.

Mas a dor, mesmo quando não é bem-vinda, mesmo quando é o maior medo do ser humano depois da morte, ensina-nos além do que poderíamos ter aprendido se não a tivéssemos sentido.

A dor pode ser inevitável, mas é possível aceitá-la e pôr-lhe fim. Muitas vezes, é preciso revivê-la sob um novo prisma para superá-la. As

peçoas que superam a dor são as que melhor compreendem a vida.

Quem atravessa a dor aprende a compreender a vida de forma mais profunda. Nesse processo, a escrita pode tornar-se um caminho de reconstrução interior. Escrever é produzir sentido. Quando alguém escreve, o pensamento se organiza e aquilo que parecia apenas sofrimento encontra forma e significado.

Faz-se necessário resignificar-se — e a poesia é, em essência, uma forma de resignificação. Como expressão da arte do sentir, ela pode produzir uma cura que vem de dentro para fora. O poeta coloca no papel muito do que o atravessa: dores, memórias, perdas e esperanças.

A poesia transforma sofrimento em linguagem e silêncio em significado. Ao ler um poema, muitas pessoas percebem que não estão sozinhas em suas dores. Aquilo que parecia apenas experiência individual revela-se profundamente humano.

Em um tempo marcado por pressa, ruído e excesso de informações, a poesia devolve ao ser humano algo essencial: a pausa para sentir, se emocionar, compreender e resignificar a própria vida.

Às vezes, a cura começa finalmente quando a dor encontra palavras.

\*Le Savoldi é escritora, poeta, professora e mestre em Educação, com estudos voltados ao coaching educacional.

### ESCOLA A OUD?

Quando o seu filho cresce,  
logo aprende o beabá.  
Conforme o ambiente do lar,  
jovem começa a trabalhar.

Quando a mãe é descuidada  
e o pai é um fanfarrão,  
sempre um grita mais alto,  
no final ninguém tem razão.

A escola o ilumina,  
faz com que seja ilustrado.  
Se você não se dedica,  
acaba ficando de lado.

A escola A é a do amor  
para o seu filho inteligente.  
A escola D é do desleixo,  
é palco dos delinquentes.

Poesia de Valter Máz Borges, do livro Uma poesia para Jesus, volume 3, da coleção Mensagens de fé (editoraartífice.com.br), em homenagem ao Dia da Escola, que se comemora em 15 de março. Todos os livros do autor são filantrópicos.

## INOVAÇÃO:

# Jaguariúna recebe Startup Day 2026 com foco em inovação no agronegócio

A iniciativa conta com o apoio da Prefeitura de Jaguariúna, por meio da Secretaria Municipal de Desenvolvimento Econômico, Turismo e Agronegócios

**STARTUP DAY**  
Jaguariúna

**21 DE MARÇO 2026**

Horário: 08:30 às 13:00  
Local: AgNest Farm Lab  
Av. Guido Tozzi, S/N Tanquinho Velho

Agtechs

Logos: AgNest, JAGUARIÚNA, Secretaria Municipal de Desenvolvimento Econômico, Turismo e Agronegócios, Veiling Holambra, ACIJ, SENAI.

A cidade de Jaguariúna será palco, no próximo dia 21 de março, do Startup Day Jaguariúna 2026 – Edição Agro, evento voltado à inovação e ao empreendedorismo no setor do agronegócio. A iniciativa conta com o apoio da Prefeitura de Jaguariúna, por meio da Secretaria Municipal de Desenvolvimento Econômico, Turismo e Agronegócios.

O encontro será realizado das 8h30 às 13h no AgNest Farm Lab e reunirá startups, produtores rurais, especialistas e integrantes do ecossistema de inovação para discutir como tecnologia, dados e novos modelos de

negócio estão transformando o agro brasileiro.

Com foco em quem desenvolve ou pretende desenvolver soluções para o campo, o evento oferecerá oportunidade para troca de experiências, conexões estratégicas e muito conteúdo prático. Entre os destaques da programação estão painéis sobre parcerias que aceleram o agronegócio e um tour pelas instalações do Farm Lab.

O evento faz parte do Startup Day, iniciativa nacional idealizada pelo Sebrae Startups. A participação no Start-

up Day Jaguariúna 2026 é gratuita, mas as vagas são limitadas. Os interessados podem obter mais informações e realizar a inscrição pela plataforma Sympla: <https://www.sympla.com.br/evento/startup-day-2026-jaguariuna/3297702>.

Serviço  
Startup Day Jaguariúna 2026 – Edição Agro  
Data: 21 de março  
Horário: das 8h30 às 13h  
Local: AgNest Farm Lab

Inscrições gratuitas: <https://www.sympla.com.br/evento/startup-day-2026-jaguariuna/3297702>

## Jaguariúna Promove Encontros Temáticos Para Revisão Do Plano Diretor De Turismo

A Prefeitura de Jaguariúna realizará, nos dias 18 e 19 de março, uma série de encontros temáticos voltados à revisão do Plano Diretor de Turismo do município. A iniciativa é organizada pela Secretaria de Desenvolvimento Econômico, Turismo e Agronegócios, em parceria com o Conselho Municipal de Turismo de Jaguariúna (COMTUR).

Ao todo, serão cinco encontros com o objetivo de reunir contribuições da sociedade de forma participativa para a atualização do plano. A etapa atende às exigências legais e também integra a preparação da cidade

para uma possível classificação como Estância Turística, além de definir ações para os próximos três anos e estabelecer uma visão de futuro para o desenvolvimento do turismo local.

Os encontros irão reunir diferentes segmentos ligados ao trade turístico, como meios de hospedagem, estabelecimentos de alimentação, atrativos turísticos, artesãos, agências receptoras, guias de turismo e organizadores de eventos. Também estão previstas reuniões com secretários municipais, vereadores e entidades relacionadas ao setor.

Durante as atividades, os participantes poderão apresentar sugestões, apontar oportunidades e desafios e contribuir com propostas para fortalecer o turismo no município.

Cada encontro terá duração aproximada de duas horas e será coordenado pelo consultor Carlos Alberto Leal Rodrigues, da Leal Consultores e Associados, empresa responsável pela consultoria técnica para revisão do plano.

Além dos encontros temáticos, o processo de atualização inclui a revisão da inventariação turísti-



ca, pesquisas de demanda, elaboração de diagnóstico e prognóstico e a definição de programas e projetos para o setor.

Interessados em participar de algumas das agendas podem entrar em contato com a Secretaria de

Desenvolvimento Econômico, Turismo e Agronegócios pelo telefone (19) 3867-9700, nos ramais 2505 ou 2518.

**UBATUBA CÉLIO LOCAÇÕES**  
CASAS E APARTAMENTOS NO CENTRO E NA PRAIA  
RECEBEMOS EXCURSÕES

(12) 99719-7509  
(12) 98108-4618  
(12) 98106-5293

Rua Geni Salles N. Braga - Praia Grande - Ubatuba-SP  
[celiolocacoes@hotmail.com](mailto:celiolocacoes@hotmail.com) [www.ubatubaceliolocacoes.com](http://www.ubatubaceliolocacoes.com)

**ORIGINAL**  
CONFECÇÕES & ESTAMPARIA  
[original10camisetas@outlook.com](mailto:original10camisetas@outlook.com)

1999217-7771 originalconfeccoes  
193891-4545 Guacu Silkscreen  
24 anos de Tradição

## EVENTOS:

## 'Mulheres Empoderadas' terá presenças de Tânia Mara, Vírna do Vôlei e Juliana Farah

Iniciativa integra o "Jogo da Virada" e tem como proposta valorizar o protagonismo feminino e transformar desafios em conquistas

A segunda edição do evento "Mulheres Empoderadas", iniciativa que integra o "Jogo da Virada" e tem como proposta valorizar o protagonismo feminino e transformar desafios em conquistas, acontece na próxima segunda-feira, dia 16 de março, às 18h, no Teatro Municipal Dona Zenaide, em Jaguariúna.

Promovido pela Prefeitura de Jaguariúna, por meio da Secretaria Municipal de Desenvolvimento Econômico, Turismo e Agronegócios, o evento integra a programação em comemoração ao Dia Internacional da Mulher e terá três atrações de destaque: a produtora rural e empreendedora Juliana Farah, a ex-at-

leta olímpica Vírna do Vôlei – reconhecida nacionalmente por sua trajetória de sucesso no esporte – e também a cantora e apresentadora Tânia Mara.

Com o tema "Empoderamento, Inspiração e Superação", o evento busca fortalecer o papel da mulher na sociedade, incentivando o desen-

volvimento pessoal e profissional por meio da troca de experiências e vivências.

Além das palestras, o público poderá participar de sorteios e receber brindes especiais.

A participação é gratuita, mediante inscrição prévia, que pode ser realizada pelo link: <https://tinyurl.com/yeywadsv>.

nyurl.com/yeywadsv.

A iniciativa conta com o apoio de importantes instituições, como o Sebrae, Faesp, Senar e Grupo Semeadoras do Agro, além da Escola de Governo e Gestão Pública de Jaguariúna, reforçando o compromisso conjunto com o fortalecimento do empreendedorismo e da liderança

feminina.

Serviço "Mulheres Empoderadas" 2ª edição – Jogo da Virada  
Data: 16 de março (segunda-feira)  
Horário: 18h  
Local: Teatro Municipal Dona Zenaide, em Jaguariúna  
Inscrições: Gratuitas, por meio do link: <https://tinyurl.com/yeywadsv>

## Exposição de Lí Rossi é aberta ao público no Teatro Municipal Dona Zenaide

Foi aberta na manhã de sábado, dia 7 de março, a exposição "Descubra Minhas Faces e Fases", da multiartista Lí Rossi, no hall de entrada do Teatro Municipal

Dona Zenaide, em Jaguariúna. A mostra segue até o próximo dia 13 e reúne obras que exploram diferentes técnicas e expressões artísticas, convidando o público

a conhecer as diversas fases criativas da artista.

Na exposição, Lí Rossi apresenta trabalhos produzidos com técnicas vari-

adas, entre elas aquarela, giz pastel, nanquim e técnica mista sobre papel canson, além do uso de stencil. A artista também desenvolve projetos de revital-

ização de móveis, área em que expressa sua paixão pela chamada decoração afetiva.

A exposição reúne trabalhos que retratam emoções, frag-

mentos de identidade e diferentes formas de sentir, revelando as múltiplas "faces" da artista e sua forma particular de enxergar e interpretar a realidade.

## Dia da Mulher teve Dança Circular no Centro Dia do Idoso

Na manhã desta segunda-feira, 9, o Centro de Dia do Idoso (CDI) realizou uma atividade especial em comemoração ao Dia da Mulheres, uma iniciativa da Secretaria de Assistência e Desenvolvimento Social da Prefeitura

de Jaguariúna. Conduzida pelo professor Anderson Rogério Simões, a aula de dança circular, que aconteceu toda segunda-feira, das 9h às 10h, desde o último dia 23 de fevereiro, contou com um cronograma

temático.

O encontro teve início com uma breve abertura de acolhida, seguida de um momento de alongamento e preparação corporal.

Na sequência, os participantes viveram com toda in-

tensidade a dança circular, prática que promove integração, bem-estar e fortalecimento dos vínculos entre o grupo.

Durante a atividade também foram realizadas dinâmicas em dupla e em equipe

incentivando a cooperação, o respeito e a valorização da presença feminina. A proposta destacou a importância da união, do reconhecimento e da valorização das mulheres, reforçando o espírito de convivência e

cuidado entre todos. O encontro foi encerrado em clima de confraternização, com um café da manhã especial e a entrega de lembranças às participantes, marcando de forma acolhedora a celebração da data.



**Tratterie**  
gastromomia internacional

**Restaurante**  
Restaurante à la carte no centro de Holambra, com jardins, terraço, amplo estacionamento, ambiente aconchegante e familiar.

**Pratos Executivos**  
Pratos executivos no almoço de segunda a sexta-feira

**Cozinha Internacional**  
Cardápio cuidadosamente elaborado com o melhor da cozinha internacional

**Eventos**  
Contrate nossos serviços para sua chácara, residência ou empresa (até 250 pessoas)

### Cardápio de verão

Venha conhecer nosso cardápio especial!



**ABADEJO TROPICAL**



**PRIME RIB AO GORGONZOLA**



**LAGOSTA MARISCADA**



**SALMÃO VERÃO**

**Horário de funcionamento** Segunda a quinta feira das 11:30 às 15:30  
Sexta feira a domingo e feriados das 11:30 às 16:00 hrs

**Informações e Reservas**  
(19) 99188.8927    Rua Camélias, 317 - Centro Holambra-SP    @tratterieholandesa



**netaki**  
telecom

**INTERNET EM TODOS OS LUGARES,  
para todos os momentos!**

[www.netaki.com.br](http://www.netaki.com.br)

(19) 3877 2700

**UPA com um dos fluxos de atendimento mais rápidos da região.**

**É saúde pra já!**  
É pra **JAGUARIÚNA**





Escaneie o QR code e saiba mais sobre a transformação da saúde.



## ■ IPTU:

# Vencimento da cota única e 1ª parcela do IPTU de Jaguariúna é dia 31 de março

Quem optar pelo pagamento à vista terá 10% de desconto sobre o valor total do imposto, benefício oferecido pela Prefeitura para incentivar a quitação antecipada

Os contribuintes de Jaguariúna devem ficar atentos ao calendário do Imposto Predial e Territorial Urbano (IPTU) de 2026. O vencimento da cota única, com desconto, e da primeira parcela do tributo será no próximo dia 31 de março.

Quem optar pelo pagamento à vista terá 10% de desconto sobre o valor

total do imposto, benefício oferecido pela Prefeitura para incentivar a quitação antecipada. Também há a possibilidade de parcelamento em até dez vezes.

Segundo a Secretaria Municipal de Finanças, os carnês do IPTU começarão a ser entregues pelos Correios nesta se-

mana.

Ao todo, devem ser distribuídos cerca de 30 mil carnês.

Além da entrega física, os contribuintes já podem acessar a versão online dos boletos. Para isso, basta entrar no site da Prefeitura de Jaguariúna ([www.jaguariuna.sp.gov.br](http://www.jaguariuna.sp.gov.br)), acessar a aba Cidadão e clicar em IPTU 2026 para emitir o documento.

Outra alternativa para o pagamento é o Débito Direto Autorizado (DDA), sistema bancário que permite a emissão de boletos eletrônicos diretamente pelo internet banking ou aplicativo

do banco, dispensando a emissão de carnês em papel. Segundo a Prefeitura, os recursos arrecadados com o IPTU são fundamentais para o município, sendo destinados ao custeio de serviços e investimentos em infraestrutura urbana, saúde, educação, segurança pública, além da manuten-

ção de praças, parques e outros espaços públicos.

“A administração municipal orienta os contribuintes acompanharem os prazos e escolham a forma de pagamento que melhor se encaixa no planejamento financeiro, evitando atrasos e possíveis encargos”, informa a Secretaria de Finanças.

ção de praças, parques e outros espaços públicos.

“A administração municipal orienta os contribuintes acompanharem os prazos e escolham a forma de pagamento que melhor se encaixa no planejamento financeiro, evitando atrasos e possíveis encargos”, informa a Secretaria de Finanças.

## Proerd inicia atividades nas escolas municipais e lança versão para educação infantil

A Prefeitura de Jaguariúna, por meio da Secretaria Municipal de Educação, iniciou neste mês as atividades do Programa Educacional de Resistência às Drogas e à Violência (Proerd) nas escolas da rede municipal. A

iniciativa é realizada em parceria com a Polícia Militar do Estado de São Paulo e tem como objetivo orientar os estudantes e fortalecer valores fundamentais para a formação das crianças.

A grande novidade

de deste ano é a implantação do Proerd Kids, uma versão do programa voltada especialmente para alunos da Educação Infantil. Em Jaguariúna, as aulas são realizadas nas turmas de Pré II e ministradas pelo instrutor da

Polícia Militar, PM Mateus Bonifácio.

O Proerd Kids tem caráter preventivo e trabalha conteúdos de forma adequada à faixa etária das crianças. Por meio de atividades lúdicas, histórias, brincadeiras e materiais

interativos, os alunos aprendem sobre temas como segurança pessoal, regras de trânsito, cidadania e a importância de fazer boas escolhas no dia a dia.

“A ampliação do programa para a Educação Infantil

reforça o compromisso do município com a formação integral dos estudantes, promovendo desde cedo valores como respeito, responsabilidade e convivência saudável”, informa a Secretaria de Educação.

## Jaguariúna está entre as cidades que mais geraram empregos em janeiro no estado de São Paulo

Jaguariúna está entre as cidades que mais geraram empregos com carteira assinada no estado de São Paulo em janeiro de 2026. O município aparece na 62ª posição do ranking estadual, com saldo positivo de 165 vagas formais no

período.

Os dados são da Fundação Seade, com base nas informações do Cadastro Geral de Empregados e Desempregados do Ministério do Trabalho e Emprego, que monitora mensalmente o mercado de trabalho

formal no país.

O levantamento considera apenas empregos com carteira assinada, regidos pela Consolidação das Leis do Trabalho. Esses dados são enviados pelas empresas ao governo federal e per-

mitem acompanhar o saldo entre admissões e desligamentos.

Em janeiro, o estado de São Paulo registrou a criação de 16.451 vagas formais. No Brasil, o saldo foi de 112.334 postos de trabalho no mesmo período.

Entre os setores que mais impulsionaram a geração de empregos no estado estão a indústria, com mais de 21 mil vagas, seguida pela construção civil, com quase 16 mil, e pelo setor de serviços.

Outro dado destacado

no levantamento é o salário médio de admissão em São Paulo, que chegou a R\$ 2.702,76 em janeiro, o maior valor registrado desde 2020. O estado também lidera o ranking nacional de salários de admissão no período.

# Jaguariúna abraça cada pessoa



CENTRO MUNICIPAL DO  
**AUTISMO**  
JAGUARIÚNA

## Inauguração

20 de março de 2026 | 10h

Rua Dr. Clemente Holtman Júnior, 481



Uma cidade que acolhe, inclui e transforma.

## SAÚDE:

# Prefeitura de Jaguariúna implanta central de agendamento da Saúde

O objetivo é tornar o acesso da população aos serviços de saúde mais ágil, transparente e eficiente, além de contribuir para o melhor aproveitamento das vagas disponíveis



A Prefeitura de Jaguariúna, por meio da Secretaria Municipal de Saúde, implanta a partir desta segunda-feira, dia 16 de março,

o “Alô Saúde Jaguariúna”, uma central de agendamentos da Saúde, voltada à organização e qualificação do fluxo de marcação de

consultas e exames na rede municipal. A iniciativa tem como objetivo tornar o acesso da população aos serviços de saúde mais ágil,

transparente e eficiente, além de contribuir para o melhor aproveitamento das vagas disponíveis e a redução de faltas em atendimentos previamente marcados.

A estrutura do “Alô Saúde Jaguariúna” está localizada na Cidade da Saúde, na Rua Amazonas, 504, e o telefone para informações e agendamentos é o (19) 2038-3008.

Com a implantação da central, o município passa a concentrar em um único canal diversas funções relacionadas ao acompanhamento e à organização dos atendimentos. Entre as principais atividades estão o agendamento e a notificação de consultas na Atenção Primária, realizadas nas Unidades Básicas de

Saúde (UBS), e também o agendamento e a comunicação de consultas no Centro de Especialidades Médicas.

A nova central de agendamentos também é responsável pela confirmação de consultas e exames já marcados, pelo controle e registro de cancelamentos e pela consulta do status de solicitações regulatórias para especialidades e exames. Além disso, o serviço passa a oferecer orientações e esclarecimento de dúvidas aos usuários sobre consultas, exames e encaminhamentos dentro da rede municipal de saúde.

De acordo com a Secretaria Municipal de Saúde, a UBS continua sendo a principal porta

de entrada do sistema municipal, responsável pelo atendimento inicial da população e pelo encaminhamento dos pacientes para outros níveis de atenção quando necessário.

A criação da central faz parte das ações da administração municipal voltadas ao aprimoramento da gestão da saúde pública, buscando maior organização dos atendimentos e melhor atendimento à população.

“A Secretaria Municipal de Saúde reafirma seu compromisso com a organização da rede de atendimento, a melhoria contínua dos serviços e a ampliação do acesso da população aos cuidados de saúde no município de Jaguariúna”, informa a pasta.

## Bem-Estar Animal registra aumento no atendimento em Jaguariúna

O Departamento de Saúde e Bem-Estar Animal (DSBEA) de Jaguariúna, órgão vinculado à Secretaria de Saúde, vem registrando crescimento significativo no número de atendimentos realizados no município. O avanço é resultado dos investimentos e da reestruturação promovida no serviço público veterinário.

Entre 2018 e 2024, quando o atendimento funcionava como Posto de Atendimento Médico Veterinário, foram abertos 12.746 prontuários de animais. Com a implantação do DSBEA e a ampliação da estrutura, os números seguem em expansão. Entre 2025 e os primeiros meses de 2026 já foram registrados mais

2.695 novos prontuários, o que representa aumento de 21,1% em relação a todo o histórico anterior.

Os dados recentes também mostram evolução na abertura de novos registros. Nos meses de janeiro e fevereiro de 2024 foram abertos 231 prontuários. No mesmo período de 2025 foram 205. Já em 2026, o número saltou para 509 prontuários, um crescimento de 148% em comparação com 2025 e de 120,3% em relação a 2024.

O crescimento acompanha melhorias estruturais e operacionais promovidas pela administração municipal. Atualmente, o DSBEA conta com posto de atendimento médico

veterinário, centro cirúrgico, Castra Móvel, equipe especializada no atendimento de denúncias de maus-tratos e ampliação do atendimento a diferentes espécies.

O departamento também passou a operar com equipamentos cirúrgicos modernos, anestesia inalatória e medicamentos mais seguros, garantindo mais qualidade e segurança nos procedimentos.

Outro avanço foi a modernização da gestão, com a implantação de sistema informatizado que permitirá prontuário eletrônico dos animais, agenda integrada de atendimentos e maior integração entre os setores. Além disso, o DS-



BEA passou a contar com estrutura específica para fiscalização de

maus-tratos, ativação do aplicativo municipal de denúncias e ofer-

ta de transporte para animais e seus tutores quando necessário.

## Mutirão Contra A Dengue Acontece Na Região Dos Bairros Berlim E Santa Cruz Neste Sábado



A Prefeitura de Jaguariúna, por meio da Secretaria Municipal de Saúde, realizará neste sábado, dia 14 de março, mais uma ação intensiva de combate à dengue. O mutirão acontecerá das 8h às 17h na região dos bairros Berlim e Santa Cruz, dando continuidade às estratégias de prevenção e controle das arboviroses no município.

Durante a mobilização, equipes formadas por agentes de saúde irão percorrer as ruas dos bairros realizando visitas domiciliares.

Nas inspeções, serão avaliados quintais, áreas externas, garagens e outros locais que possam acumular água parada, ambiente propício para a proliferação do mosquito *Aedes aegypti*, transmissor da dengue, zika, chikungunya e febre amarela.

Além da vistoria nos imóveis, os profissionais também farão a retirada de materiais que possam servir como criadouros do mosquito e orientarão os moradores sobre medidas preventivas. Entre os cuidados recomendados estão manter caixas d'água bem fecha-

das, limpar calhas com frequência, eliminar recipientes que possam acumular água e dar destino correto a objetos descartados.

A Secretaria de Saúde reforça que a participação da população é essencial para o sucesso das ações. “A colaboração dos moradores, permitindo a entrada dos agentes nas residências e adotando práticas simples de prevenção no dia a dia, é fundamental para reduzir os focos do mosquito e evitar o avanço da dengue na cidade”, informa a pasta.

## ■ ESPORTES:

# Inscrições para Campeonato Municipal de Tênis de Jaguariúna terminam dia 27

A competição é promovida pela Secretaria de Juventude, Esporte e Lazer e será realizada no Centro de Tênis de Jaguariúna Gustavo Kuerten



As inscrições para o 1º Campeonato Municipal de Tênis de Jaguariúna seguem abertas até o dia 27 de março. A competição

é promovida pela Secretaria de Juventude, Esporte e Lazer e será realizada no Centro de Tênis de Jaguariúna Gustavo Kuerten.

Os jogos acontecerão nos dias 11 e 12 de abril para as categorias B intermediário, Feminino Livre e Master 60+, com início das partidas às 6h30. Já nos dias 18 e 19 de abril serão disputadas as categorias A avançado, C iniciante e Infantojuvenil de 12 a 14

anos, também com início às 6h30.

Cada categoria conta com 16 vagas disponíveis. Até o momento, ainda restam nove vagas na categoria Adulto Masculino A, sete vagas nas categorias Adulto Masculino B e C, nove vagas no Feminino Livre, quinze vagas no Infantojuvenil e dezesseis vagas na categoria Sênior 60+ masculino e feminino.

Podem participar

atletas vinculados ao município de Jaguariúna mediante apresentação de documento que comprove vínculo com a cidade, como Cartão Cidadão, conta de água ou IPTU.

Os quatro melhores colocados das categorias Feminino Livre e Masculino Livre garantirão vaga para representar Jaguariúna nos 68º Jogos Regionais. Já para os Jogos da Melhor Idade, categoria Sênior 60+,

também serão classificados os quatro melhores colocados das categorias masculino e feminino.

As inscrições podem ser feitas pelo link [https://docs.google.com/forms/d/e/1FAIpQLSe2pUeuH2J-F5o\\_UQx-c-Auc-VPrG4B96Hvonmd-2JyPe4FMIAQ/formResponse](https://docs.google.com/forms/d/e/1FAIpQLSe2pUeuH2J-F5o_UQx-c-Auc-VPrG4B96Hvonmd-2JyPe4FMIAQ/formResponse)

ou pelo WhatsApp da Secretaria de Esportes no número 19 3867-1077.

## Jaguariúna realiza seletiva para equipe sub-15 de futebol neste sábado no Azulão

A Secretaria Municipal de Juventude, Esportes e Lazer de Jaguariúna realiza neste sábado, dia 14 de março, uma nova seletiva de futebol de campo no Centro Esportivo do Azulão. A atividade está marcada para começar às 10h.

O objetivo da avaliação é formar a equipe sub-15 do município, voltada para atletas nascidos nos anos de 2011 e 2012. A iniciativa integra o Programa Cidade Campeã, desenvolvido pela secretaria para fortalecer a formação esportiva e incentivar novos ta-

lentos da cidade.

Os jovens selecionados irão representar Jaguariúna em importantes competições regionais ao longo de 2026, entre elas os Jogos Desportivos do Circuito das Águas Paulista e a Associação Desportiva Regional.

De acordo com a Secretaria de Juventude, Esportes e Lazer, a seletiva é uma oportunidade para que novos atletas integrem as equipes municipais e participem de campeonatos que promovam a integração esportiva entre cidades da região.



## Independente, Máfia e Juventus garantem classificação antecipada no Campeonato de Veteranos de Jaguariúna

O Campeonato de Futebol Veteranos de Jaguariúna 2026 teve sequência neste domingo, dia 8, com a realização dos jogos válidos pela quarta rodada da primeira fase da competição, promovida pela Secretaria Municipal de Juventude, Esportes e Lazer.

Com os resultados

da rodada, as equipes Independente, Máfia e Juventus já garantiram classificação para a próxima fase do torneio. Agora, resta apenas uma vaga para completar o quadrangular final, que será disputada entre Cruzeiro do Sul e Unidos do Floripa na última rodada.

Os jogos deste do-

mingo foram realizados nos campos do Azulão e Américo Toniétti. No Campo do Azulão, o Cruzeiro do Sul venceu a Inter por 3 a 2. Já no outro confronto, Juventus e Independente empataram em 1 a 1.

No Campo Américo Toniétti, a equipe do Máfia venceu o Unidos do Floripa por 2 a 1,

resultado que garantiu a classificação antecipada da equipe para a próxima fase.

Com quatro rodadas disputadas, o Independente lidera a competição com 10 pontos, seguido pelo Máfia, com 9 pontos, e pelo Juventus, com 7 pontos. Cruzeiro do Sul aparece na

quarta posição com 6 pontos, enquanto Unidos do Floripa soma 3 pontos. A Inter ainda não pontuou na competição.

A quinta e última rodada da primeira fase será realizada no próximo domingo, dia 15 de março, quando será definido o último classificado para a fase de-

cisiva do campeonato.

Jogos da 5ª rodada – domingo, 15 de março  
Campo do Azulão  
8h – Juventus x Máfia

10h – Inter x Unidos do Floripa

Campo Altino Amaral

9h – Cruzeiro do Sul x Independente

## Inscrições para seletiva do Amadorzão 2026 terminam nesta sexta

Estão abertas até a próxima sexta-feira, dia 13 de março, as inscrições para a seletiva do Amadorzão 2026, competição promovida pela Secretaria de Juventude,

Esportes e Lazer da Prefeitura de Jaguariúna.

De acordo com os organizadores, essa seletiva será realizada em múltiplos de 3 equipes, con-

forme formato de disputa. Caso o número final de inscritos não complete o próximo múltiplo de 3, as últimas inscrições excedentes serão desconsideradas,

permanecendo válidas apenas aquelas que completarem o múltiplo imediatamente anterior.

As seletivas estão previstas para acontecerem dias 11,

18 e 25 de abril e a participação na seletiva exige que os atletas atendam aos critérios de vínculo previstos no Regulamento Geral de Competições 2026.

As equipes podem confirmar interesse através do link: <https://forms.gle/cR-qLszwbZS1RUqpS6> ou entrar em contato pelo WhatsApp: (19) 3867-1077.

**MEC**

**Especializações alinhadas ao mercado**

A UniFAJ oferece cursos pensados para a prática profissional

Conheça os cursos de Pós-graduação

**UniFAJ**  
Centro Universitário de Jaguariúna

**Inscriva-se**

**ESPECIAL**

# SEMANA DO CONSUMIDOR

**AQUI SEU DINHEIRO RENDE MUITO MAIS!**

**Spasso Sabores**

**Club Plus** **BAIXE JÁ!** ESCANEIE O QR CODE PARA FAZER O DOWNLOAD DO APP

<p><b>KIT PASSATA ITALIANA NONNA OLIVIA</b> VIDRO 680G LEVE 3 PAGUE 2</p> <p>ECONOMIA DE R\$ <b>18,90</b></p> <p><b>LEVE 3 PAGUE 2</b> PREÇO DO KIT R\$ <b>37,80</b></p>	<p><b>CAFÉ CABOCLLO</b> 500G</p> <p>DE R\$ <b>31,90</b></p> <p>NO CLUB PLUS PAGUE APENAS: R\$ <b>25,90</b></p>	<p><b>NESTE PACK A UNIDADE SAI POR R\$ 8,49</b></p> <p><b>HELLMANN'S</b> 500G COM 2 UNIDADES</p> <p>DE R\$ <b>21,80</b></p> <p>NO CLUB PLUS PAGUE APENAS: R\$ <b>16,98</b></p>	<p><b>EXTRATO DE TOMATE FUGINI</b> SACHÊ 300G</p> <p>PREÇO UNITÁRIO R\$ <b>3,49</b></p> <p>NESTA PROMOÇÃO A UNIDADE SAI POR R\$ <b>2,50</b></p> <p><b>LEVE 4 POR R\$ 10,00</b></p>	<p><b>KIT CAPPUCINO PRIMAVERA</b> TRADICIONAL 200G LEVE 3 PAGUE 2</p> <p>ECONOMIA DE R\$ <b>16,99</b></p> <p><b>LEVE 3 PAGUE 2</b> PREÇO DO KIT R\$ <b>33,98</b></p>
<p><b>CREME DE LEITE PIRACANJUBA</b> TP 200G</p> <p>DE R\$ <b>2,69</b></p>	<p><b>KIT PALMITO IPANEMA</b> PUPUNHA PICADO VIDRO 300G LEVE 3 PAGUE 2</p> <p>ECONOMIA DE R\$ <b>14,90</b></p> <p><b>LEVE 3 PAGUE 2</b> PREÇO DO KIT R\$ <b>29,79</b></p>	<p><b>LEITE CONDENSADO PIRACANJUBA</b> TP 395G</p> <p>DE R\$ <b>7,89</b></p> <p>NO CLUB PLUS PAGUE APENAS: R\$ <b>5,99</b></p>	<p><b>CONFEITOS DE CHOCOLATE M&amp;M'S</b> TUBO 30G</p> <p>PREÇO UNITÁRIO R\$ <b>5,99</b></p> <p>NESTA PROMOÇÃO A UNIDADE SAI POR R\$ <b>5,00</b></p> <p><b>LEVE 2 POR R\$ 10,00</b></p>	<p><b>BOLINHO ANA MARIA</b> SABORES 70G</p> <p>PREÇO UNITÁRIO R\$ <b>4,99</b></p> <p>NESTA PROMOÇÃO A UNIDADE SAI POR R\$ <b>3,33</b></p> <p><b>LEVE 3 POR R\$ 10,00</b></p>
<p><b>BISCOITO WAFER MARILAN</b> SABORES 70G/80G</p> <p>PREÇO UNITÁRIO R\$ <b>2,89</b></p> <p>NESTA PROMOÇÃO A UNIDADE SAI POR R\$ <b>2,50</b></p> <p><b>LEVE 4 POR R\$ 10,00</b></p>	<p><b>MARGARINA VIGOR 80% DE LÍPIDIOS</b> 500G</p> <p>DE R\$ <b>9,98</b></p> <p>NO CLUB PLUS PAGUE APENAS: R\$ <b>7,99</b></p>	<p><b>MASSA DE PASTEL MASSA LEVE</b> ROLO 1KG</p> <p>DE R\$ <b>19,99</b></p> <p>NO CLUB PLUS PAGUE APENAS: R\$ <b>15,90</b></p>	<p><b>IOGURTE POLPA NESTLÉ</b> SABORES 510G</p> <p>DE R\$ <b>9,29</b></p> <p>NO CLUB PLUS PAGUE APENAS: R\$ <b>5,99</b></p>	<p><b>REQUEIJÃO POÇOS DE CALDAS</b> TRADICIONAL OU LIGHT 400G</p> <p>DE R\$ <b>18,49</b></p> <p>NO CLUB PLUS PAGUE APENAS: R\$ <b>15,90</b></p>
<p><b>BIG CHICKEN PERDIGÃO</b> TRADICIONAL OU QUEIJO 1KG</p> <p>DE R\$ <b>39,90</b></p> <p>NO CLUB PLUS PAGUE APENAS: R\$ <b>29,98</b></p>	<p><b>SALSICHA PERDIGÃO</b> KG</p> <p>DE R\$ <b>13,79</b></p> <p>NO CLUB PLUS PAGUE APENAS: R\$ <b>9,90</b></p>	<p><b>LASANHA PERDIGÃO</b> SABORES 600G</p> <p>DE R\$ <b>19,90</b></p> <p>NO CLUB PLUS PAGUE APENAS: R\$ <b>15,90</b></p>	<p><b>PRESUNTO SADIA</b> CADA 100G</p> <p>DE R\$ <b>3,79</b></p> <p>NO CLUB PLUS PAGUE APENAS: R\$ <b>3,19</b></p>	<p><b>FILÉ DE TILÁPIA ECOFISH</b> PACOTE 400G</p> <p>DE R\$ <b>24,79</b></p> <p>NO CLUB PLUS PAGUE APENAS: R\$ <b>19,90</b></p>
<p><b>SHAMPOO SEDA</b> FRAGRÂNCIAS 300ML/325ML</p> <p>DE R\$ <b>12,98</b></p> <p>NO CLUB PLUS PAGUE APENAS: R\$ <b>9,98</b></p>	<p><b>SABONETE ALBANY</b> FRAGRÂNCIAS 80G</p> <p>PREÇO UNITÁRIO R\$ <b>2,99</b></p> <p>NESTA PROMOÇÃO A UNIDADE SAI POR R\$ <b>2,00</b></p> <p><b>LEVE 5 POR R\$ 10,00</b></p>	<p><b>PAPEL HIGIÊNICO NEVE</b> FOLHA DUPLA 20 METROS COM 12 ROLOS</p> <p>DE R\$ <b>18,99</b></p> <p>NO CLUB PLUS PAGUE APENAS: R\$ <b>13,98</b></p>	<p><b>CAIXA 2,2KG LAVA-ROUPAS EM PÓ TIXAN YPÊ</b> FRAGRÂNCIAS CAIXA 2,2KG</p> <p>DE R\$ <b>24,99</b></p> <p>NO CLUB PLUS PAGUE APENAS: R\$ <b>19,99</b></p>	<p><b>REFRIGERANTE GUARANÁ ANTARCTICA</b> TRADICIONAL OU ZERO PET 2 LITROS</p> <p>DE R\$ <b>8,59</b></p> <p>NO CLUB PLUS PAGUE APENAS: R\$ <b>7,99</b></p>
<p><b>CERVEJA ITAIPAVA</b> LATA 350ML</p> <p>DE R\$ <b>2,99</b></p> <p>NO CLUB PLUS PAGUE APENAS: R\$ <b>2,59</b></p> <p>LIMITE DE 120 UNID. POR CPF</p>	<p><b>CERVEJA AMSTEL</b> LATA 350ML</p> <p>DE R\$ <b>3,59</b></p> <p>NO CLUB PLUS PAGUE APENAS: R\$ <b>2,99</b></p> <p>LIMITE DE 120 UNID. POR CPF</p>	<p><b>CERVEJA SPATEN PURO MALTE</b> LATA 350ML</p> <p>DE R\$ <b>4,69</b></p> <p>NO CLUB PLUS PAGUE APENAS: R\$ <b>3,79</b></p> <p>LIMITE DE 120 UNID. POR CPF</p>	<p><b>KIT LICOR BALLENA</b> 750ML LEVE 3 PAGUE 2</p> <p>ECONOMIA DE R\$ <b>169,82</b></p> <p><b>LEVE 3 PAGUE 2</b> PREÇO DO KIT R\$ <b>339,63</b></p>	<p><b>WHISKY JOHNNIE WALKER RED LABEL</b> 750ML</p> <p>DE R\$ <b>98,90</b></p> <p>NO CLUB PLUS PAGUE APENAS: R\$ <b>79,90</b></p>

<p><b>SOBRECOXA DE FRANGO PERDIGÃO</b> CONGELADA PACOTE 800G</p> <p>DE R\$ <b>14,79</b></p> <p>NO CLUB PLUS PAGUE APENAS: R\$ <b>12,90</b></p>	<p><b>FILÉ DE PEITO DE FRANGO COPACOL</b> PACOTE 800G</p> <p>DE R\$ <b>17,49</b></p> <p>NO CLUB PLUS PAGUE APENAS: R\$ <b>13,90</b></p>	<p><b>PERNIL SUÍNO SEM OSSO</b> KG</p> <p>DE R\$ <b>18,90</b></p>	<p><b>LINGUIÇA TOSCANA FRIMESA</b> GRANEL KG</p> <p>DE R\$ <b>19,90</b></p>	<p><b>CONTRAFILÉ FRIGON</b> PORCIONADO KG</p> <p>DE R\$ <b>49,90</b></p>
--	---	---	---	--

**Sabores do MERCADÃO**

• fresquinhos • Secos & Molhados

**FRUTAS SECAS, CASTANHAS, AZEITONAS E MUITO MAIS.**

**SEÇÃO DE TEMPEROS, CHÁS, ERVAS, ESPECIARIAS, CONSERVAS E MUITO MAIS.**

SELEÇÃO:

# Seletiva Municipal define duplas de dominó e buraco para competições de 2026

A seletiva foi realizada visando a representatividade da cidade nas competições 60+ ao longo de 2026



O Programa Viva Melhor, vinculado à Secretaria Municipal de Juventude, Esportes e Lazer de Jaguariúna, realizou no Centro Dia do Idoso a seletiva municipal das modalidades de dominó e buraco, visando a representatividade da cidade nas competições 60+ ao

longo de 2026.

Participaram da seletiva:

- Dominó Feminino: 3 duplas;
- Dominó Masculino: 4 duplas;
- Buraco Feminino: 2 duplas;

• Buraco Masculino: 2 duplas.

Após as disputas foram definidas as duplas campeãs:

Buraco Masculino Campeões: Giannotti e Téo

Buraco Feminino Campeãs: Neusa Castro e Ivani

Dominó Masculino Campeões: Zé Ferreira e Dyjalma

Dominó Feminino Campeãs: Márcia e Nenê



# Fundo Social de Jaguariúna sedia workshop em comemoração ao Dia das mulheres

Em comemoração ao Dia Internacional das Mulheres, o Fundo Social de Solidariedade de Jaguariúna sediou nesta sexta-feira, dia 6 de março, um workshop especial de costura voltado às colaboradoras da empresa Pharmainox, do município. A atividade reuniu 17 mulheres em um momento de aprendizado, integração e valorização feminina.

Durante o encontro, as participantes tiveram a oportunidade de confeccionar ecobags, incentivando práticas sustentáveis e o desenvolvimento de habilidades manuais. A proposta do workshop foi oferecer uma experiência prática que unisse criatividade, colaboração e consciência ambiental.

A oficina foi conduzida por Cláudia Oliveira,

colaboradora da própria Pharmainox, que compartilhou seus conhecimentos em costura com o grupo. Ao longo da atividade, ela orientou as participantes em cada etapa da produção das bolsas, proporcionando um ambiente de troca de experiências e incentivo mútuo.

A iniciativa reforça o compromisso do Fundo Social de Solidariedade

de Jaguariúna em promover ações que valorizem as mulheres, incentivem a autonomia e fortaleçam vínculos entre comunidade e empresas do município.

Além de celebrar a data, o workshop também destacou a importância de iniciativas que estimulem o aprendizado de novas habilidades e a sustentabilidade no dia a dia.



**Expo 2026 Guaçu**

<b>10-ABR</b> <b>Hugo &amp; Guilherme</b>	<b>11-ABR</b> <b>NATAN ZINHO</b>	<b>17-ABR</b> <b>MAIARA &amp; MARAISA</b>	<b>18-ABR</b> <b>LAUANA PRADO</b>	<b>20-ABR</b> <b>PANDA</b>
--	-------------------------------------	--	--------------------------------------	-------------------------------

## ■ EDUCAÇÃO:

# Profissionais da Educação Infantil participam de formação do programa Leitura e Escrita em Jaguariúna

A formação foi realizada na Escola Municipal de Ensino Fundamental Irineu Expedito Ferrari, reunindo educadores das Escolas Municipais de Educação Infantil e creches do município



Profissionais da Educação Infantil da rede municipal de

Jaguariúna participaram no último sábado, dia 7 de março, de mais um encontro

presencial do Programa Leitura e Escrita na Educação Infantil. A formação foi realizada das 8h às 12h, na Escola Municipal de Ensino Fundamental Irineu Expedito Ferrari, reunindo educadores das Escolas Municipais de Educação Infantil e creches do município.

A iniciativa integra o Compromisso Nacional Criança Alfabetizada, programa

do Governo Federal desenvolvido em parceria com estados e municípios por meio do Ministério da Educação. O programa também conta com a coordenação de universidades públicas brasileiras, entre elas a Universidade Estadual de Campinas e a Universidade Federal de São Paulo.

Voltado aos profissionais que atuam com crianças de 0 a 6 anos, o curso de

formação continuada tem carga horária total de 126 horas. Desse total, 62 horas são realizadas na modalidade remota e 64 horas presenciais, com encontros realizados aos sábados.

O objetivo da formação é fortalecer e qualificar as práticas pedagógicas relacionadas à leitura e à escrita na primeira infância, contribuindo para o desenvolvimento educacional

das crianças desde os primeiros anos de vida.

Esta é a segunda edição do programa realizada no município. As atividades tiveram início na modalidade on-line em setembro de 2025 e a primeira formação presencial deste ano ocorreu no dia 28 de fevereiro. O encontro realizado no sábado deu continuidade ao cronograma de atividades do programa.

## Santíssimo Resort anuncia investimento de R\$ 100 milhões em Santo Antônio de Posse e projeta complexo com até 1.000 unidades

Em meio a um cenário econômico marcado por juros elevados e maior seletividade no crédito, um grupo empresarial de Minas Gerais, do setor de hotelaria, decidiu avançar com um investimento de R\$ 100 milhões no interior paulista. O Santíssimo Resort, que já sucesso consolidado na turística cidade de Tiradentes, confirmou a implantação de sua nova unidade em Santo Antônio de Posse, na Região Metropolitana de Campinas, com um projeto estruturado em fases, que pode alcançar cerca de 1.000 unidades habitacionais ao longo de até 15 anos.

A primeira etapa contempla a construção de 102 apartamentos, além de áreas integradas de

lazer, gastronomia e convivência. A capacidade inicial será superior a 500 hóspedes simultaneamente. A previsão é que o empreendimento gere aproximadamente 150 empregos diretos já na fase inicial de operação, além de impacto indireto na cadeia regional de serviços, fornecedores e comércio.

O investimento será integralmente privado, combinando capital próprio — proveniente da geração de caixa acumulado pelo grupo ao longo de sua trajetória — e financiamento estruturado junto à instituição financeira. O prazo estimado de retorno é de aproximadamente 10 anos, considerando cenário macroeconômico atual.

“O projeto foi dimensionado considerando o ambiente econômico vigente. Trabalhamos com premissas conservadoras e visão de longo prazo. Não é um movimento especulativo, é uma expansão planejada”, afirma Lúcio Resende Barbosa, diretor do Santíssimo Resort.

A estratégia de receita foi estruturada para reduzir a sazonalidade. A expectativa é que 70% da ocupação seja proveniente do lazer familiar regional, especialmente público que viaja de carro dentro do estado, enquanto 30% esteja ligada ao mercado corporativo e eventos. A segunda fase do empreendimento prevê a construção de um Centro de Conven-

ções, ampliando a capacidade de captação de congressos e encontros empresariais, na Região Metropolitana de Campinas.

A meta operacional inicial é atingir ocupação média de 50% no primeiro ano, com diária projetada em torno de R\$ 2.100. Após consolidação da primeira etapa, o faturamento anual estimado supera R\$ 40 milhões.

Do ponto de vista técnico, o projeto incorpora infraestrutura própria de abastecimento, com Estação de Tratamento de Água (ETA) com capacidade aproximada de 6 milhões de litros, além de um lago de cerca de 180 mil metros quadrados, concebido como

elemento paisagístico e funcional do complexo.

A escolha de Santo Antônio de Posse considerou três fatores centrais: proximidade com polos econômicos da Região Metropolitana de Campinas, acessibilidade logística e disponibilidade hídrica. A região reúne forte presença industrial, agroindustrial e tecnológica, o que cria fluxo constante de visitantes a negócios e potencial para extensão da estadia para lazer.

“O interior paulista apresenta densidade econômica suficiente para sustentar projetos estruturados de hospitalidade. Nosso modelo não compete por preço, compete por entrega e experiência”, afirma Lúcio.

O projeto conta com apoio institucional da InvesteSP e integra o movimento de interiorização de investimentos privados fora dos grandes centros urbanos, tendência que vem sendo observada no estado de São Paulo nos últimos anos.

Para o grupo, a expansão representa um novo ciclo estratégico. O plano de crescimento será executado de forma gradual, condicionado à maturação da operação e à disponibilidade de capital, evitando alavancagem excessiva e crescimento acelerado.

“O crescimento será por etapas. Nosso foco é a consistência operacional e a sustentabilidade financeira”, conclui o diretor.

## Manhã especial na Praça Umbelina Bueno celebra o Dia Internacional da Mulher

A manhã deste sábado, dia 7 de março, foi marcada por atividades voltadas ao bem-estar e à celebração do Dia Internacional da Mulher na Praça Umbelina Bueno, no centro de Jaguariúna.

O espaço recebeu uma programação especial com exercícios físicos e dança, reunindo moradores que participaram das atividades ao ar livre.

As ações foram pro-

movidas em parceria pelas secretarias de Cultura e de Juventude, Esportes e Lazer da Prefeitura, e aconteceram simultaneamente à tradicional feira realizada no local, que já faz parte da rotina dos

frequentadores da praça.

A programação começou às 8h, com uma sessão de alongamento. Em seguida, o público participou de uma aula aberta de dança ao som do ritmo sertanejo. Por fim,

foi realizada uma aula de Zumba, que combinou exercícios físicos com música e coreografias dinâmicas, mantendo o clima de celebração e integração entre os participantes.

A iniciativa teve como objetivo valorizar o Dia Internacional da Mulher por meio de atividades que incentivam a saúde, o convívio social e a ocupação dos espaços públicos pela comunidade.

## Mutirão contra a dengue visita mais de 700 imóveis em quatro bairros de Jaguariúna

A Prefeitura de Jaguariúna, por meio da Secretaria Municipal de Saúde, realizou no último sábado, dia 7 de março, mais um mutirão de combate à dengue nos bairros Jardim Haruji, Fontanella, Dom Bosco e Jardim Sônia. A ação integra o plano contínuo de vigilância e controle das arboviroses no município.

Durante o trabalho,

as equipes de agentes de saúde percorreram as ruas e realizaram visitas casa a casa para identificar e eliminar possíveis criadouros do mosquito *Aedes aegypti*, transmissor da dengue, zika, chikungunya e febre amarela.

Ao todo, foram vistoriados 727 imóveis nas quatro regiões atendidas. Desse total, 449 residências foram trabalhadas pelas equipes.

Outras 241 estavam fechadas no momento da visita, 26 recusaram a entrada dos agentes e 11 imóveis estavam desocupados.

Foram identificados 11 focos de dengue e coletadas cinco amostras de larvas para análise. Nos locais vistoriados, os agentes realizaram orientações aos moradores sobre medidas preventivas, como evitar recipientes que pos-

sam acumular água, manter caixas d'água bem vedadas e realizar a limpeza periódica de calhas e ralos.

A Secretaria de Saúde reforça que a participação da população é fundamental para o sucesso das ações de combate à dengue. “Permitir a entrada dos agentes nas residências e manter os cuidados dentro de casa são atitudes essenciais para



eliminar criadouros do mosquito e reduzir os riscos de transmissão

da doença no município”, informa a secretaria.



Descubra o paraíso gastronômico na Roça!

**Faça sua Reserva!**

+55 19 99835-1384

Sábado e Domingo | 11H às 17H  
Endereço: MMR 235km - Mogi Mirim



**Restaurante**  
Restaurante á la carte no centro de Holambra, com jardins, terraço, amplo estacionamento, ambiente aconchegante e familiar

**Pratos Executivos**  
Pratos executivos no almoço de segunda a sexta-feira

**Cozinha Internacional**  
Cardápio cuidadosamente elaborado com o melhor da cozinha internacional

Horário de funcionamento Segunda a quinta feira das 11:30 as 15:30  
Sexta feira a domingo e feriados das 11:30 as 16:00 hrs

**INFORMAÇÕES E RESERVAS** (19) 99188.8927

**Rua Camélias, 317 - Centro - Holambra - @TRATTERIEHOLANDESA**



**O MELHOR RESTAURANTE DE MOGI MIRIM**



Venha viver momentos inesquecíveis, saboreando o melhor da gastronomia local e regional. O Bar do Tina está pronto para receber você, sua família e amigos, no almoço e no jantar.

**Delivery até as 03:00 - (19) 3862-5972**

**Endereço: R. Padre Roque, 1581 - Jardim Aurea, Mogi Mirim - SP**

**DE COR FLEX**<sup>®</sup>  
ESQUADRIAS

**Soluções para seu projeto**

A Decorflex Esquadrias é fabricante especializada em soluções para esquadrias de alumínio. Além de possuir diversas possibilidades de acabamentos e de ser um material bastante durável, o alumínio não enferruja e trará sofisticação e mais beleza ao seu projeto.

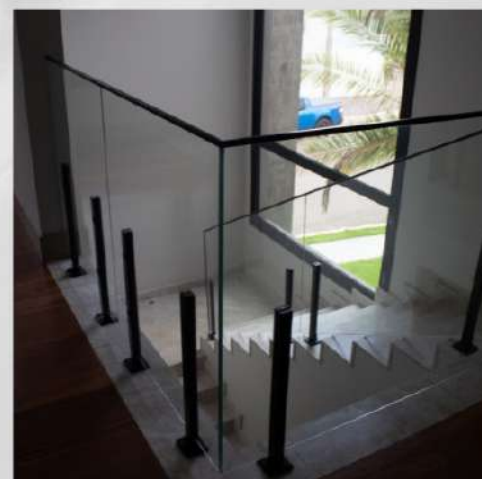
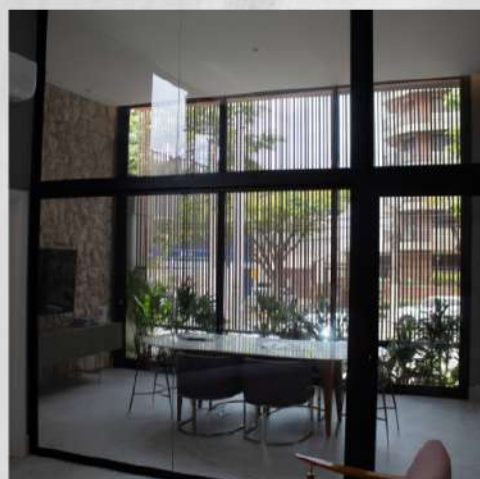
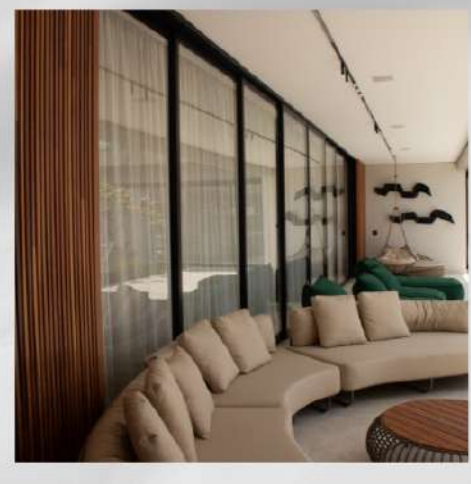

Informações de contato

(19) 98120-4116  
(19) 3827-2189

✉ contato@decorflexesquadrias.com.br

Endereço

LOJA 1 - Artur Nogueira - SP  
R. Alcídia Teixeira W. Matteis, 31, Jardim Rezek

Endereço

LOJA 2 - Holambra/SP  
R. Campo de Pouso N°1.287 / Sala 03 - Centro



27  
MAR



## Shows em Campinas

09  
MAI

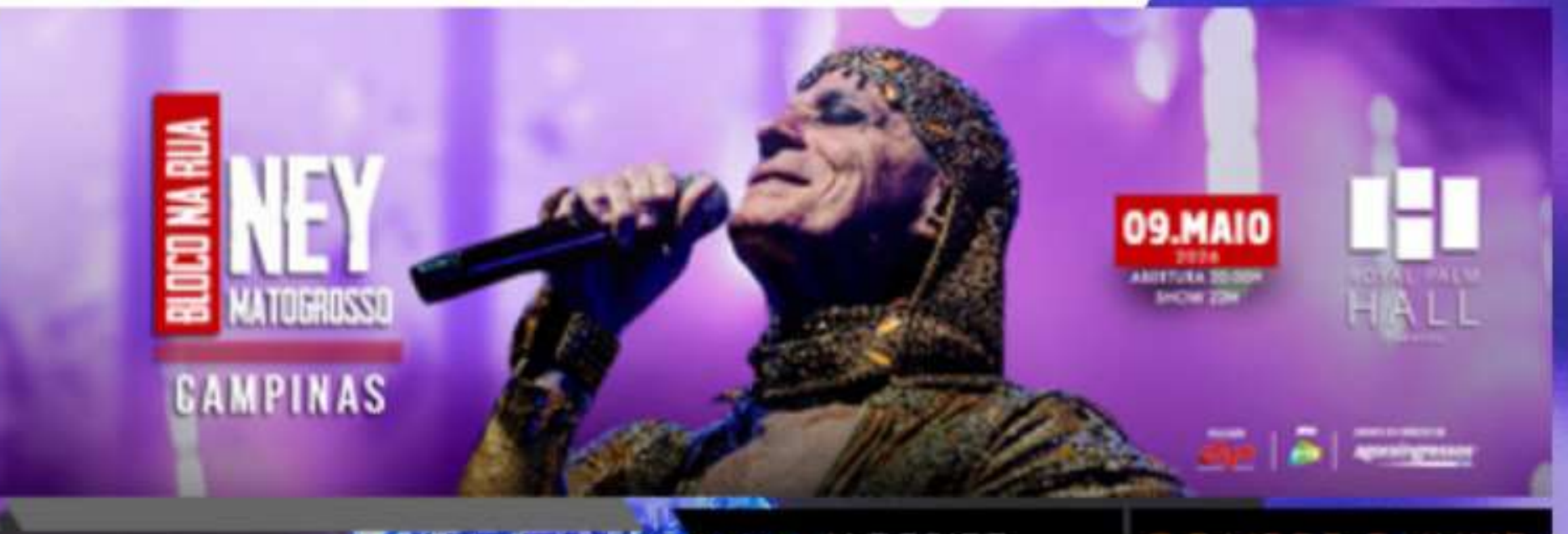

04  
ABR

