

HOMEM MORRE APÓS PERSEGUIÇÃO E TROCA DE TIROS COM O BAEP EM CAMPINAS

Um homem morreu após uma perseguição e troca de tiros com policiais do Batalhão de Ações Especiais de Polícia (Baep) na madrugada desta quinta-feira (29), na região entre Campinas e Monte Mor. Outros ocupantes do veículo fugiram para uma área de mata.

De acordo com o relato policial, a equipe patrulhava o Jardim Bassoli, em Campinas, quando avistou um carro trafegando na contramão pela Avenida Adolpho Bloch. Durante a tentativa de abordagem, um dos ocupantes teria disparado contra os agentes, que iniciaram o acompanhamento.

O veículo seguiu por uma estrada de terra e bateu em um monte de entulho. Os ocupantes desceram e, ainda conforme a polícia, voltaram a atirar enquanto fugiam a pé para a mata.

Durante as buscas, os policiais encontraram um homem caído, usando uma balaclava e com um revólver.

O Serviço de Atendimento Móvel de Urgência (Samu) foi acionado e constatou a morte no local.

A equipe também localizou uma espingarda calibre 12 e um colete balístico. A consulta policial apontou que o carro tinha registro de roubo e circulava com placas adulteradas.

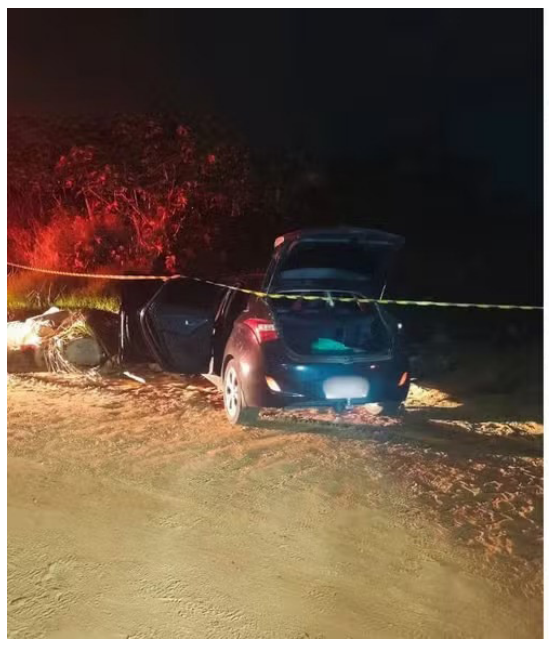



Outros ocupantes de um carro roubado fugiram para uma área de mata; policiais encontraram um revólver, uma espingarda calibre 12 e um colete balístico

A ocorrência foi apresentada no Plantão Policial de Monte Mor Foto: Baep.

MOTORISTA É PRESO APÓS GCM ENCONTRAR COCAÍNA ESCONDIDA EM CARRO EM ESTIVA GERBI



Porções da droga estavam ocultas no compartimento do rádio e no revestimento do câmbio; passageiro foi ouvido e liberado

Um motorista foi preso em flagrante após guardas civis municipais encontrarem porções de cocaína escondidas em um carro em Estiva Gerbi. A abordagem ocorreu durante patrulhamento preventivo pela Rua Silvio Aurélio de Abreu.

A equipe avistou dois homens em um GM/Corsa prata. Segundo o relato da corporação, o passageiro fez movimentos bruscos e tentou se esconder ao perceber a aproximação da viatura, o que motivou a abordagem.

Durante a vistoria do veículo, os guardas localizaram microtubos contendo cocaína no compartimento do rádio. Outras porções da mesma substância estavam em uma sacola plástica escondida no revestimento do câmbio. Também foram apreendidos dinheiro em notas diversas e dois celulares. A quantidade de porções e o valor encontrado não foram informados.

A ocorrência contou com o apoio do comandante Teixeira e do GCM Lopes. Após os exames médicos de praxe no pronto-socorro local, os dois homens foram encaminhados à Delegacia de Polícia.

A autoridade policial ratificou a prisão em flagrante do motorista, que permaneceu à disposição da Justiça. O passageiro foi ouvido e liberado.

MULHER É PRESA APÓS COMPANHEIRO RELATAR AGRESSÕES EM ITAPIRA

Policiais encontraram o homem com lesões no braço e na perna durante atendimento de uma ocorrência no domingo (1º)

Uma mulher foi presa no início da tarde de domingo (1º), em Itapira, após o companheiro relatar ter sido agredido por ela. A Polícia Militar foi acionada para atender uma ocorrência de conflito entre o casal.

No local, os policiais encontraram o homem com lesões no braço e na perna esquerdos. Ele atribuiu os ferimentos à companheira e informou que procuraria atendimento médico após o registro da ocorrência.

Segundo a PM, a mulher apresentava sinais de embriaguez, fala desconexa e comportamento agressivo. Ela afirmou que não havia sido agredida pelo companheiro, mas relatou dores nas pernas e disse ter sido atropelada. Não soube informar onde o suposto atropelamento ocorreu nem identificar o veículo.

O caso foi apresentado na Central de Polícia Judiciária, onde a mulher permaneceu presa.

As circunstâncias das lesões relatadas pelos envolvidos deverão ser apuradas.

MULHER SOFRE FRATURA NO NARIZ APÓS AGRESSÃO E MARIDO É PRESO EM MOGI GUAÇU

Vítima também apresentava ferimento no lábio e hematomas na cabeça; suspeito foi localizado nas proximidades

Um homem foi preso na noite de domingo (1º), em Mogi Guaçu, suspeito de agredir a esposa. A Polícia Militar foi acionada para atender a ocorrência de violência doméstica e encontrou a mulher com sangramento intenso na boca e hematomas na cabeça.

A vítima relatou aos policiais que havia sido agredida pelo marido, que já não estava na residência quando a equipe chegou. O socorro foi acionado. Durante o atendimento médico, foram constatados um ferimento na parte superior do lábio, hematomas na região do crânio e uma fratura nasal.

Após receberem informações de pessoas que estavam nas proximidades, os policiais localizaram o suspeito em um estabelecimento comercial. Segundo a PM, ele estava agressivo durante a abordagem e foi contido pela equipe.

A ocorrência foi apresentada na Central de Polícia Judiciária.

O homem permaneceu preso por suspeita de lesão corporal em contexto de violência doméstica.



GUARDAS DE ARTUR NOGUEIRA E SANTO ANTÔNIO DE POSSE CAPTURAM PROCURADO POR ESTUPRO DE VULNERÁVEL



Homem foi localizado na noite de domingo (1º), em Artur Nogueira, após equipes das duas cidades receberem informações sobre seu paradeiro

Uma ação conjunta das Guardas Civis Municipais de Artur Nogueira e Santo Antônio de Posse resultou na captura de um homem com mandado de prisão em aberto relacionado a uma investigação por estupro de vulnerável. A ocorrência foi registrada na noite de domingo (1º), em Artur Nogueira.

As equipes receberam informações de que o procurado, morador de Santo Antônio de Posse, estaria em Artur Nogueira. Durante o patrulhamento conjunto, os guardas o localizaram na varanda de uma residência.

Após confirmar a ordem judicial, os agentes abordaram o homem e cumpriram o mandado de prisão. Ele foi levado à Delegacia de Polícia de Artur Nogueira, onde a ocorrência foi apresentada à autoridade policial de plantão.

As informações divulgadas não detalham as circunstâncias da investigação nem informam se houve condenação

TRÊS PESSOAS SÃO PRESAS EM APARTAMENTO COM DROGAS EM MOGI GUAÇU

Polícia Militar foi ao imóvel após denúncia ao telefone 181 e encontrou porções de crack, cocaína e materiais usados para preparar e embalar entorpecentes

Três pessoas foram presas na noite de domingo (1º), em Mogi Guaçu, durante a averiguação de uma denúncia de tráfico de drogas. Segundo a Polícia Militar, um apartamento em um condomínio próximo ao Jardim Imperial estaria sendo usado para armazenar e preparar entorpecentes.

Ao se aproximarem do imóvel, os policiais perceberam um forte odor que associaram ao crack. Um dos ocupantes tentou sair pela janela, mas voltou para o interior do apartamento ao notar a presença das equipes do lado de fora. Pela porta principal, que estava destrancada, os agentes visualizaram três pessoas se deslocando para os fundos e porções de drogas espalhadas pelo local.

Os três foram abordados. Nada de ilícito foi encontrado na revista pessoal, mas, durante a averiguação do apartamento, a equipe localizou porções de crack e cocaína, além de materiais utilizados para preparar e embalar as drogas. A quantidade apreendida não foi informada.

A ocorrência foi apresentada na Central de Polícia Judiciária, onde os três permaneceram presos. Todo o material encontrado foi apreendido.



MOTORISTA SEM HABILITAÇÃO É PRESA APÓS DIRIGIR NA CONTRAMÃO E FUGIR DA PM EM MOGI GUAÇU

Condutora de 24 anos apresentava sinais de embriaguez; veículo tinha registro de apropriação indébita

Uma mulher de 24 anos foi presa na noite de segunda-feira (2), no Parque Cidade Nova, em Mogi Guaçu, após ser vista pela Polícia Militar dirigindo em alta velocidade e na contramão.

Os policiais deram ordem de parada com sinais sonoros e luminosos, mas a motorista seguiu por ruas do bairro. Ela parou depois que a roda traseira do carro atingiu uma calçada.

Durante a abordagem, a condutora apresentou sinais de embriaguez e afirmou ter ingerido bebida alcoólica. Os policiais constataram que ela não possuía habilitação e que o veículo tinha registro de apropriação indébita. O carro foi recolhido ao pátio, e foram adotadas as medidas administrativas pelas infrações de trânsito.

A ocorrência foi apresentada na Central de Polícia Judiciária. Foi fixada fiança de um salário mínimo, que não foi paga, e a mulher permaneceu presa.

MULHER É SOCORRIDA EM ESTADO GRAVE APÓS ATAQUE A TIROS E FACADAS EM COSMÓPOLIS



Caso ocorrido na noite de segunda-feira (2) é investigado como tentativa de feminicídio; marido da vítima foi encontrado morto no imóvel

Uma mulher de 41 anos foi socorrida em estado grave após ser ferida a tiros e facadas na noite de segunda-feira (2), no bairro Souza Queiroz, em Cosmópolis. O marido dela, de 47 anos, apontado como autor do ataque, foi encontrado morto na residência da família.

A Guarda Civil Municipal foi acionada por volta das 22h, após uma denúncia de disparo de arma de fogo. Os agentes encontraram a mulher caída dentro da casa, com ferimentos na mão e no peito. Ela foi levada à Santa Casa de Misericórdia de Cosmópolis e, posteriormente, transferida para o Hospital de Clínicas da Unicamp, em Campinas. Segundo a última informação divulgada pela Guarda, seu quadro era estável, embora permanecesse grave.

O homem foi localizado sem vida em outra área do imóvel. As circunstâncias da morte serão apuradas pela Polícia Civil. O local foi preservado para a perícia.

A ocorrência foi registrada como tentativa de feminicídio. Até a publicação desta matéria, não havia uma atualização posterior sobre o estado de saúde da vítima.

FUGA DE MOTO, VIOLÊNCIA DOMÉSTICA E MANOBRAS PERIGOSAS MOBILIZAM PM EM ARTUR NOGUEIRA

Três ocorrências distintas foram registradas na segunda-feira (2); uma pessoa foi presa, um adolescente foi entregue ao responsável e duas motocicletas foram recolhidas

A Polícia Militar atendeu três ocorrências distintas em Artur Nogueira na segunda-feira (2). Os registros envolveram a fuga de um motociclista durante uma tentativa de abordagem, uma denúncia de violência doméstica e manobras perigosas feitas por um grupo de condutores.

Na primeira ocorrência, policiais viram uma motocicleta trafegando na contramão e em velocidade incompatível com a via. Segundo a PM, o condutor desobedeceu à ordem de parada, fugiu por ruas da cidade e realizou manobras perigosas antes de ser abordado no bairro Coração Criança.

Durante a vistoria, a equipe identificou indícios de adulteração em um dos caracteres da placa e constatou que o licenciamento estava atrasado. O homem foi levado ao Plantão Policial, onde permaneceu preso. A motocicleta foi apreendida e removida ao pátio.

Em outra ocorrência, registrada por volta das 10h14, a PM foi acionada após uma denúncia de que um homem armado com uma faca estaria ameaçando a companheira. No local, a mulher relatou ter sido agredida e ameaçada.

O homem foi conduzido ao Distrito Policial. Após ouvir os envolvidos, a autoridade policial



registrou a ocorrência de violência doméstica e os liberou.

Ainda na segunda-feira, policiais flagraram um grupo de motociclistas fazendo manobras perigosas no bairro Residencial da Torre. Os condutores tentaram fugir ao perceber a viatura, e um deles foi abordado. A equipe constatou que ele era adolescente e não possuía habilitação.

O caso foi apresentado no Distrito Policial, e o adolescente foi liberado ao responsável legal. A PM registrou as infrações de trânsito e recolheu a motocicleta ao pátio.

ROMU APREENDE ADOLESCENTE COM 255 PORÇÕES DE DROGAS EM COSMÓPOLIS

Ação ocorreu na noite de domingo (1º); guardas também apreenderam R$ 455 e anotações possivelmente ligadas à venda de entorpecentes

Um adolescente foi apreendido por ato infracional análogo ao tráfico de drogas na noite de domingo (1º), em Cosmópolis.

A abordagem foi realizada pela Ronda Ostensiva Municipal (ROMU), da Guarda Municipal, durante patrulhamento preventivo.

Segundo a corporação, os agentes viram o jovem receber um objeto de outro homem. Ao perceber a aproximação da equipe, o adolescente fugiu por uma viela em direção à margem de um córrego, mas foi alcançado após acompanhamento a pé.

Com ele, foram encontradas 157 porções de maconha, com peso total de 340 gramas; 27 porções de crack, somando 24 gramas; e 71 porções de cocaína, com 98 gramas. Os guardas também apreenderam R$ 455 e anotações possivelmente relacionadas ao tráfico.

O outro homem estava com uma porção de crack de um grama e afirmou ter comprado a droga no local. Ambos passaram por exame de corpo de delito e foram encaminhados à delegacia.

A mãe do adolescente compareceu à unidade policial. Por determinação do delegado de plantão, o jovem permaneceu apreendido à disposição da Justiça. Não foram informadas outras providências em relação ao homem abordado.

FETO É ENCONTRADO PRÓXIMO À ESTRADA DA SERVIDÃO, EM JAGUARIÚNA

Polícias Militar e Civil foram acionadas na segunda-feira (2); perícia deve ajudar a esclarecer as circunstâncias do caso

Um feto foi encontrado em uma via de terra próxima à Estrada da Servidão, em Jaguariúna, na tarde de segunda-feira (2). A Polícia Militar foi acionada por volta das 18h, depois que uma pessoa relatou ter visto um cachorro carregando o corpo.

Equipes das polícias Militar e Civil compareceram ao local, assim como a perícia. Informações preliminares apontam uma idade gestacional estimada entre seis e sete meses, dado que ainda depende de confirmação pelos exames.

Até a última atualização, não havia informações confirmadas sobre as circunstâncias em que o feto foi parar na via ou sobre sua origem. Também não é possível afirmar se houve aborto, nascimento sem vida ou outra situação. O caso será investigado pela Polícia Civil.

GUARDA MUNICIPAL APREENDE 2.640 PORÇÕES DE DROGAS E ARMA EM CAMPINAS



Materiais foram encontrados em uma casa no Jardim Nossa Senhora de Lourdes após denúncia anônima

A Guarda Municipal de Campinas apreendeu 2.640 porções de substâncias semelhantes a drogas durante uma ação realizada na terça-feira (3), em uma casa no Jardim Nossa Senhora de Lourdes. Os agentes chegaram ao imóvel após receberem uma denúncia anônima.

Segundo as informações divulgadas sobre a ocorrência, foram encontradas 1.650 porções de material semelhante à maconha e 990 porções de substância semelhante à cocaína. A identificação definitiva dos materiais depende de exame pericial.

A equipe também recolheu cinco celulares, uma arma calibre 12 de fabricação caseira, uma coronha de espingarda, dois rádios comunicadores e duas cápsulas de munição deflagradas.

A ocorrência foi apresentada no plantão policial da 2ª Delegacia Seccional de Campinas. As informações divulgadas não indicam se houve prisões.

POLÍCIA LIBERTA MOTORISTA AMARRADO E RECUPERA CAMINHÃO COM CARGA DE R$ 152 MIL EM ITATIBA

Três suspeitos abandonaram o veículo em movimento e fugiram para uma área de mata; ninguém foi localizado

Uma equipe do Tático Ostensivo Rodoviário (TOR) libertou um caminhoneiro mantido amarrado na cabine e recuperou um caminhão com carga de vergalhões de ferro avaliada em R$ 152.607, em Itatiba.

Segundo o relato policial, os agentes patrulhavam a Rodovia Dom Pedro I (SP-065) quando viram o caminhão com o vidro do lado do passageiro estilhaçado. A equipe tentou abordá-lo e iniciou o acompanhamento.

Já na SP-063, três suspeitos saltaram do caminhão em movimento e fugiram para uma área de mata. Eles não foram localizados.

Ao verificar a cabine, os policiais encontraram o motorista amarrado. Ele não apresentava ferimentos.

O caminhoneiro relatou que havia sido abordado enquanto pernoitava na cabine, em um posto de combustíveis às margens da Rodovia Dom Pedro I. O caminhão e a carga foram recuperados.



POLÍCIA ENCONTRA 24 PÉS DE PLANTA SEMELHANTE A MACONHA E ESTUFA IMPROVISADA EM MOGI MIRIM



Apreensão ocorreu após denúncia anônima no Jardim Santa Clara; pessoas presentes foram ouvidas e liberadas

A Polícia Militar apreendeu 24 pés de plantas com características semelhantes às da maconha em uma residência no Jardim Santa Clara, em Mogi Mirim, na manhã de quarta-feira (4).

A equipe foi ao local após receber uma denúncia anônima sobre o cultivo no imóvel.

Segundo a PM, os policiais viram as plantas por um vão no portão. Dois homens foram abordados e, durante a averiguação da casa, a equipe encontrou uma estrutura improvisada de cultivo, equipada com iluminação. Também foram apreendidos adubos, materiais relacionados ao cultivo, uma balança de precisão e um simulacro de arma de fogo.

Havia outras pessoas na residência, entre elas dois adolescentes. O Conselho Tutelar foi acionado, e uma conselheira acompanhou a apresentação da ocorrência. A perícia técnica também esteve no imóvel.

O caso foi encaminhado à Central de Polícia Judiciária. O material ficou apreendido, e as pessoas envolvidas foram ouvidas e liberadas após o registro do boletim de ocorrência. A natureza das plantas deverá ser confirmada pelos exames periciais.

GCM PRENDE HOMEM POR TRÁFICO E APREENDE 263 PORÇÕES DE DROGAS EM PAULÍNIA

Operação no bairro Ouro Negro terminou com a prisão de um suspeito e a apreensão de cocaína, crack, maconha, skunk e haxixe

A Guarda Civil Municipal (GCM) de Paulínia prendeu um homem em flagrante por tráfico de drogas na segunda-feira (2), durante uma operação no bairro Ouro Negro. A ação resultou na apreensão de 263 porções de entorpecentes, entre cocaína, crack, maconha, skunk e haxixe.

A ocorrência teve início na Rua Pedro Pigatto Filho, quando os guardas abordaram um veículo que saía de um ponto conhecido pelo comércio de drogas. Durante a revista, foi encontrado um microtubo de cocaína com o motorista, que admitiu ter comprado o entorpecente no local e forneceu informações sobre o vendedor. Com apoio de outras viaturas, a GCM montou um cerco em uma área de mata próxima. Ao perceber a presença dos agentes, o suspeito tentou fugir pela vegetação e dispensou uma sacola contendo 100 pinos de cocaína, 40 porções de crack, 57 de maconha, 52 de skunk e 14 de haxixe. O homem foi localizado e preso em flagrante. Uma mulher que acompanhava o suspeito também foi conduzida à delegacia para investigação. Dois compradores



assinaram termos por porte de entorpecentes. Todos os envolvidos foram encaminhados ao Plantão Policial de Paulínia, onde a ocorrência foi registrada.

GCM RECUPERA EQUIPAMENTOS DE ACADEMIA AVALIADOS EM R$ 1 MILHÃO EM JAGUARIÚNA



Dez homens foram levados à delegacia após serem encontrados com os aparelhos em um terreno no bairro Cruzeiro do Sul; Polícia Civil investiga a origem da carga

A Guarda Civil Municipal (GCM) de Jaguariúna recuperou equipamentos de academia avaliados em cerca de R$ 1 milhão na madrugada desta quinta-feira (5). Dez homens encontrados no local foram conduzidos à Delegacia de Polícia e ouvidos como investigados por receptação.

Segundo a GCM, os agentes faziam patrulhamento preventivo no bairro Cruzeiro do Sul quando perceberam uma movimentação em um terreno baldio. Ao se aproximarem, encontraram um caminhão e o grupo carregando caixas com aparelhos novos e lacrados. Não foram apresentadas notas fiscais dos produtos.

De acordo com o relato da corporação, três homens aparentemente coordenavam a atividade, seis carregavam as caixas e um motorista aguardava no caminhão. Os homens que faziam o carregamento disseram que haviam sido contratados por R$ 100 cada e afirmaram desconhecer a origem dos equipamentos. O motorista declarou que havia sido chamado para realizar o transporte, mas não sabia o destino final da carga.

Os equipamentos e o caminhão foram encaminhados à delegacia. A Polícia Civil instaurou inquérito para apurar a procedência dos aparelhos, identificar o proprietário e esclarecer quem organizou o transporte. A suspeita de receptação ainda está sob investigação.

Foto: Guarda Municipal de Jaguariúna/Divulgação.

HOMEM CONDENADO A MAIS DE 26 ANOS POR ESTUPRO DE VULNERÁVEL É PRESO EM MOGI GUAÇU

Policiais militares localizaram o procurado no Jardim Santo Antônio; ele foi levado à Central de Polícia Judiciária

Um homem procurado pela Justiça pelo crime de estupro de vulnerável foi preso pela Polícia Militar no fim da tarde de quarta-feira (4), no Jardim Santo Antônio, em Mogi Guaçu.

Segundo a PM, os policiais tinham informações sobre um mandado de prisão contra ele e fizeram diligências até localizá-lo. Nada de ilícito foi encontrado durante a abordagem.

Em consulta à ordem judicial, a equipe constatou uma condenação de 26 anos e oito meses de prisão, em regime fechado. O homem foi conduzido à Central de Polícia Judiciária, onde permaneceu preso.



HOMEM É DETIDO APÓS DENÚNCIA DE ATO SEXUAL CONTRA CRIANÇA EM COSMÓPOLIS



Caso ocorreu na quarta-feira (4) e foi registrado no plantão policial como estupro de vulnerável; Conselho Tutelar acompanhou a ocorrência

Um homem foi detido na quarta-feira (4), em Cosmópolis, após uma denúncia envolvendo uma criança de 1 ano e 10 meses. Segundo o relato apresentado à Polícia Militar, ele teria abaixado a bermuda e exibido os órgãos genitais enquanto a criança brincava no corredor de uma residência.

Questionado pelos policiais, o homem afirmou que a bermuda havia caído e que apenas ajeitava a roupa. Antes de ser levado ao plantão policial, ele passou por atendimento no Pronto-Socorro Municipal. Conforme o registro da ocorrência, relatou ter consumido bebida alcoólica.

O Conselho Tutelar foi comunicado e orientou a família sobre os encaminhamentos de proteção à criança. No plantão, o delegado registrou o caso como estupro de vulnerável. O homem permaneceu à disposição da Justiça.

As circunstâncias da denúncia e os relatos apresentados durante a ocorrência serão apurados pela Polícia Civil. A identidade da criança e dos familiares foi preservada.

POLICIAMENTO RODOVIÁRIO E CANIL DO BAEP REALIZAM OPERAÇÃO NA DOM PEDRO I, EM ITATIBA

Ação conjunta abordou 12 veículos e dez pessoas na manhã desta quinta-feira (5)

O Policiamento Rodoviário realizou uma operação conjunta com o Canil do 1º Batalhão de Ações Especiais de Polícia (BAEP) na manhã desta quinta-feira (5), na Rodovia Dom Pedro I (SP-065), em Itatiba. A fiscalização ocorreu entre 8h e 11h, na pista sul, na altura do km 110.

Segundo a corporação, a ação intensificou as abordagens para prevenir o tráfico de drogas, o comércio ilegal de armas e crimes patrimoniais, especialmente furtos e roubos de cargas e veículos.

Durante a operação, as equipes abordaram dez veículos de carga, um veículo de transporte de passageiros, uma motocicleta e dez pessoas. O balanço divulgado não informa apreensões ou prisões.

