

## Santo Antônio de Posse revisa faturas de iluminação pública e garante economia mensal de R\$ 40 mil

Erro em faturas de energia foi identificado pela Secretaria da Fazenda e corrigido com atualização de dados técnicos. A Secretaria Municipal da Fazenda de Santo Antô-

nio de Posse identificou cobranças indevidas nas faturas de energia elétrica relacionadas à iluminação pública do município, o que já resulta em uma economia aprox-

imada de R\$ 40 mil mensais aos cofres públicos. O levantamento apontou que a Prefeitura vinha realizando pagamentos com valores incorretos desde 2023. A distorção

ocorreu porque, mesmo com a substituição gradual das antigas lâmpadas de vapor de sódio e mercúrio por luminárias de LED — mais modernas e econômicas —, a

concessionária continuava efetuando a cobrança com base na tecnologia antiga, que possui consumo energético maior. Com a atualização cadastral dos pontos de ilumi-

nação e a correção dos parâmetros de consumo, os valores passaram a refletir a realidade atual do sistema, gerando significativa economia mensal para o município.

Pág 5.

### Prefeitura inaugura Ponto de Atendimento da Receita Federal no Agiliza Posse



A Prefeitura de Santo Antônio de Posse inaugurou, nesta segunda-feira (10), o Ponto de Atendimento Virtual (PAV) da Receita Federal, localizado na sede do Agiliza Posse, no Centro da cidade.

A cerimônia contou com a presença do

prefeito, do vice-prefeito, de secretários, vereadores e representantes da Receita Federal, incluindo o delegado da Receita Federal do Brasil em Limeira, Francisco Carlos Serano, e o delegado adjunto, Francisco José Andrade Teixeira.

Pág 5.

### Segunda edição do Posse no Ritmo da Folia agita a Praça da Matriz com quatro dias de Carnaval



A Prefeitura de Santo Antônio de Posse, por meio do Departamento de Cultura e Turismo, promove entre os dias 14 e 17 de fevereiro, na Praça da Matriz, a segunda edição do "Posse no Ritmo da Folia", com uma programação gratuita voltada a públicos de todas

as idades.

O evento reúne shows musicais, desfile de blocos, participação de escola de samba e matinês especiais para as crianças, reforçando a proposta de um carnaval familiar, organizado e seguro no município.

Pág 4.

### REFIS 2026 de Santo Antônio de Posse começa no dia 19 de fevereiro



Programa oferece descontos em juros e multas para pessoas físicas e jurídicas com débitos junto ao município

A Prefeitura de Santo Antônio de Posse anunciou, nesta quarta-feira, (11), a abertura do Programa de

Recuperação Fiscal – REFIS 2026, que terá início no próximo dia 19 de fevereiro. A medida oferece condições especiais, por tempo determinado, para que contribuintes regularizem débitos municipais com descontos em juros e multas.

Pág 3.

**Carnaval da Andreta**

Volkswagen **Nivus Highline**

Por: R\$ **145.600**  
com usado na troca

**Carnaval da Andreta**

Volkswagen **Tera Highline + PACOTE ADAS**

Por: R\$ **128.900** **TAXA ZERO**  
com usado na troca

Volkswagen **T-Cross Highline 25/26**

A partir de R\$ **169.800** **TAXA EM ATÉ ZERO 36X**  
com usado na troca

Volkswagen **Polo**

A partir de R\$ **86.375** **IPI ZERO**  
com usado na troca

\*Consulte condições comerciais na concessionária.

**Andreta**

Avenida Doutor Carlos Burgos, 3140  
Amparo/SP: (19) 3817-9090

Rua Gaspare, 1.273  
Jaguariúna/SP: (19) 3837-8400

\*Imagem ilustrativa. Consulte condições comerciais na concessionária.

**Andreta**

Avenida Doutor Carlos Burgos, 3140  
Amparo/SP: (19) 3817-9090

Rua Gaspare, 1.273  
Jaguariúna/SP: (19) 3837-8400

Ofertas validas ate 18/02/2026

# Carnaval: uma experiência vibracional do sentir coletivo

Por Beatriz Breves

No campo da ciência do Sentir, compreendemos que os sentimentos, como vivências internas, são vibrações e que, portanto, se propagam, contagiam e sincronizam. Sob essa perspectiva, o Carnaval revela-se como um fenômeno vibracional por excelência, ao serem milhares de pessoas que, vibrando, entram em ressonância com ritmos, sentimentos e estados internos que se amplificam mutuamente. Mais do que uma festa, o Carnaval é uma vibração coletiva, um estado expandido do sentir.

Brincar o Carnaval é viver o ápice dessa sincronização, seja ao desfilar em uma escola de samba, quando o coletivo pulsa como um único organismo, seja nos blocos, onde a pulsação do tamborim, o grave do surdo e o arrasto do ritmo atravessam o corpo, reverberando por dentro e por fora. E é nesse encontro entre o som e o sentir que o Carnaval se instala. Talvez por isso até quem chega cansado, tímido ou mesmo quem não gosta muito da festa acaba se contagiando por uma força misteriosa, algo que ultrapassa a razão e vibra o corpo inteiro, indo do coração à pele.

No Carnaval, o Eu se dilui em Nós quando o sentir se expande em fantasias que ganham vida, pois a pessoa pode ser o que quiser: rainha, super-herói, o personagem dos sonhos; o Eu se dilui em Nós quando todos são unidos por um mesmo ideal, o de viver a alegria experimentando os sentimentos de segurança, pertencimento e aceitação.

O Carnaval

transmite permissão ao autorizar a pessoa a sentir mais, a ser mais, a existir à margem do controle social e a escapar, ainda que por instantes, das limitações impostas pelo cotidiano.

Aqui, o sentir ganha legitimidade ao possibilitar o riso mais solto, o choro mais aceito e o abraço mais fácil. De fato, o Carnaval somente confere uma única regra, imposta pela própria pessoa e com o consentimento de todos ao seu redor: “— Sinta. Aqui você pode.”

Como é bom o Carnaval! Sem dúvida, uma festa que tem impacto profundo na saúde de qualquer pessoa, pois a vibração coletiva funciona como um campo de “cura” temporária, não porque resolve problemas, elimina as dores ou trata doenças, mas porque alivia tensões e reconecta a pessoa com o prazer de existir.

Até porque, ao brincar o Carnaval, cada sorriso encontra outro sorriso, cada passo encontra outro passo e o sentir coletivo cria uma atmosfera onde a alegria se torna inevitável.

Enfim, a festa nos lembra que o ser humano precisa viver a vibração compartilhada; que o corpo sabe dançar antes mesmo de saber pensar; que a alegria é uma grande força que, quando vibrada no coletivo, nos deixa felizes.

O Carnaval é uma experiência de reencantamento, um encontro do Eu com o sentimento de Eu, portanto, com a própria pessoa. É uma celebração que nos expande em satisfação.

Beatriz Breves é psicóloga, psicanalista e escritora, autora do livro *Eu Fractal* — conhea-te a ti mesmo.

# Saúde Mental em Alerta Global: Porque Ansiedade e Depressão Continuam Aumentando

A saúde mental nunca esteve tão ameaçada na história recente. Em 2022, a Organização Mundial da Saúde (OMS) trouxe um comunicado de imprensa com o seguinte título: A pandemia de COVID-19 provocou um aumento de 25% na prevalência de ansiedade e depressão em todo o mundo. Um alerta para todos os países: intensifiquem os serviços e o apoio à saúde mental. (Um marco histórico em saúde mental). Mas a questão é: e hoje, como se encontra a situação atual global, quais os dados mais recentes da OMS sobre esse assunto?

Em 2025, em um outro comunicado, a OMS traz uma estimativa de que 4% da população mundial sofre de depressão, incluindo 5,7% dos adultos (4,6% entre os homens e 6,9% entre as mulheres) e 5,9% dos adultos com 70 anos ou mais. Aproximadamente 332 milhões de pessoas no mundo têm depressão.

O aumento de 25% em 2020 não voltou ao normal, como vemos os níveis permanecem elevados, não voltaram ao padrão anterior à pandemia, em vários países continuam aumentando, especialmente entre:

- Jovens, mulheres, pessoas com baixa renda, pessoas socialmente isoladas.

A prevalência continua crescendo especialmente entre os jovens, com um aumento significativo desde 2020 e um crescimento contínuo até 2024–2025, com um maior impacto em pessoas entre 15 e 39 anos. O Brasil continua entre os países com maior prevalência, tendo uma das maiores taxas de ansiedade do mundo.

Em saúde mental, globalmente estamos vivendo uma das maiores crises de saúde pública do século XXI. Ansiedade e depressão continuam em níveis historicamente altos, cerca de 1 bilhão de pessoas no mundo vivem com transtornos mentais, a depressão é a principal causa de incapacidade no mundo, jovens são o grupo mais afetado, os níveis NÃO voltaram ao normal.

Vamos refletir, quais seriam os 10 principais fatores que os pesquisadores identificaram que são responsáveis pelo aumento global da ansiedade e depressão:

1 – Isolamento social e solidão (perda de conexão humana). Isso ocorre porque o cérebro humano é biologicamente programado para conexão social.

Causas incluem: Menos interação presencial, vida mais individualista, menos comunidade, menos vínculos sociais profundos.

2 – Estresse crônico constante. O cérebro humano não evoluiu para viver sob estresse contínuo.

Hoje há: pressão financeira, pressão profissional, excesso de cobrança, insegurança sobre

o futuro.

3 – Uso excessivo de redes sociais e tecnologia. Estudos mostram que existe associação entre uso intenso e aumento de: ansiedade, depressão, baixa autoestima, que levam à comparação social constante, dependência dopaminérgica, sobrecarga cognitiva.

4 – Privação de sono. O sono regula diretamente o equilíbrio emocional, a privação de sono causa: aumento da ansiedade, aumento do cortisol, redução da regulação emocional.

5 – Sedentarismo. Exercício físico regula neurotransmissores essenciais. Sem exercício: serotonina diminui, dopamina diminui, aumenta o risco de depressão.

6 – Insegurança econômica e instabilidade financeira. O estresse financeiro ativa o sistema de ameaça do cérebro. Isso aumenta o risco de: ansiedade crônica, depressão, sofrimento psicológico.

7 – Inflamação crônica (descoberta científica moderna). A depressão está associada à inflamação no corpo e no cérebro. A inflamação altera neurotransmissores. Causas incluem: estresse crônico, sedentarismo, privação de sono, dieta inadequada.

8 – Pandemia de COVID-19 e seus efeitos prolongados. A pandemia causou: isolamento, trauma psicológico, insegurança, perda de familiares, os efeitos persistem até hoje.

9 – Sobrecarga de informação. O cérebro moderno recebe estímulos excessivos. Isso causa: fadiga mental, ansiedade, dificuldade de concentração.

10 – Redução de fatores protetores naturais. A vida moderna reduziu: contato com a natureza, interação social real, atividade física, tempo de descanso real. Esses fatores protegiam o cérebro.

Acabamos de ver todos esses dados informativos e os 10 principais fatores que podem levar à ansiedade e depressão, você identificou algum que talvez você tenha sentido ultimamente e passou despercebido? Com a correria da vida moderna, vamos deixando algumas coisas de lado para darmos conta de tudo, e isso não é bom, precisamos parar, refletir, nos observar, ter um tempo só nosso, nos cuidar verdadeiramente. Com a lista dos fatores, podemos perceber o que pode nos fazer mal e assim evitar, vale a pena cuidar de você, se eu e você fizermos a nossa parte e nos responsabilizarmos por cuidar-mos de nós mesmos, já estaremos contribuindo e muito, para não só a nossa saúde mental, mas a das pessoas ao nosso redor, tornando os ambientes que frequentamos mais saudáveis, e fazendo muitos amigos, afinal precisamos de contato humano, escolha se cuidar, escolha estar bem, escolha a vida.

# Habilidades, Técnicas e Crescimento: como um personagem evolui



Saudações, viajantes.

Depois de falarmos sobre conflitos e desafios, surge uma pergunta inevitável: como os personagens enfrentam tudo isso?

No RPG, eles não contam apenas com coragem ou sorte. Eles contam com aquilo que desenvolveram ao longo da jornada — suas habilidades e técnicas.

Para quem nunca jogou, vale explicar de forma simples:

No sistema Multiverso, skills (habilidades) são poderes ou magias que o personagem possui. Elas podem envolver energia, elementos, efeitos especiais ou capacidades sobrenaturais. São manifestações diretas do que aquele personagem consegue fazer além do comum.

Já as técnicas são diferentes. Elas não são poderes mágicos, mas sim ações que precisam ser treinadas e aperfeiçoadas. São fruto de prática, disciplina e experiência. Uma técnica pode ser um estilo de combate, uma forma específica de se mover, um método estratégico ou uma maneira única de usar algo que já existe.

De forma resumida: skill é o poder que você possui. técnica é o que você aprendeu a fazer com treino.

Mas o mais interessante não é apenas ter habilidades — é crescer com elas.

No Multiverso, evolução não significa apenas “ficar mais forte”. Significa aprender com os conflitos, adaptar-se

aos universos visitados e transformar erros em aprendizado. Um personagem que falha pode descobrir um novo jeito de agir. Um que vence pode perceber que precisa mudar sua postura.

O crescimento é narrativo antes de ser numérico.

Isso quer dizer que, além das melhorias no sistema, existe algo ainda mais importante: o desenvolvimento pessoal. Personagens amadurecem. Questionam suas próprias decisões. Mudam seus objetivos. E, às vezes, deixam para trás aquilo que acreditavam ser essencial.

Para iniciantes, isso pode soar diferente de outros jogos, onde evoluir é apenas ganhar pontos ou desbloquear novas habilidades. No RPG, evoluir é também entender quem o personagem está se tornando.

Cada nova skill aprendida carrega significado. Cada técnica aperfeiçoada reflete esforço. Cada mudança representa história vivida.

E talvez seja isso que torna o RPG tão marcante: o crescimento não acontece apenas na ficha do personagem — acontece na narrativa.

Na próxima coluna, vamos aprofundar ainda mais esse caminho e falar sobre como essas habilidades entram em ação quando o conflito se transforma em confronto, explorando o combate como parte da história, e não apenas como disputa de força.

Até a próxima, viajantes. Porque no Multiverso, crescer é mais do que evoluir — é se transformar.

**EXPEDIENTE**



**Jornal Possense**

LC Benedito e Vicenzotti LTDA  
CNPJ 68.282.656/0001-88

Endereço: Travessa Joaquim Alves Barbosa - 65 - Centro - Santo Antônio de Posse - SP

Comercial (19) 99685-4255 / Redação (19) 99773-8364

Edição digital

# REFIS 2026 de Santo Antônio de Posse começa no dia 19 de fevereiro



De Santo Antônio de Posse

Programa oferece descontos em juros e multas para pessoas físicas e jurídicas com débitos junto ao município

A Prefeitura de Santo Antônio de Posse anunciou, nesta quarta-feira, (11), a abertura do Programa de Recuperação Fiscal – REFIS 2026, que terá início no próximo dia 19 de fevereiro. A medida oferece condições especiais, por tempo determinado, para que contribuintes regularizem débitos municipais com descontos em juros e multas.

O programa é des-

tinado à regularização de créditos de natureza tributária e não tributária, inclusive tarifas e preços públicos, referentes a fatos geradores ocorridos até 31 de dezembro de 2025, inscritos ou não em dívida ativa, incluindo débitos protestados em cartório, ajuizados ou passíveis de cobrança judicial.

Poderão aderir ao REFIS 2026 pessoas físicas e jurídicas com débitos junto ao município. O ingresso ocorre mediante a formalização do Termo de Acordo de Parcelamento e Confissão de Dívida e o pagamento da parcela de entrada.

Os contribuintes que optarem pelo pa-

gamento à vista terão 100% de desconto em juros e multas. Também há opções de parcelamento com reduções proporcionais, podendo chegar a até 36 parcelas, conforme a quantidade escolhida.

O programa estabelece, ainda, regras específicas para débitos protestados ou ajuizados, bem como condições para rescisão do acordo em caso de inadimplência.

O prazo para adesão ao REFIS 2026 segue até 30 de abril de 2026. A iniciativa tem como objetivo facilitar a regularização fiscal dos contribuintes, promover a recuperação de créditos municipais e ampliar a capacidade de investimento do município em serviços e obras para a população.

Confira os documentos necessários:

- IPTU
- Pessoa Física
  - Requerimento assinado pelo contribuinte ou responsável tributário pelo débito;
  - Cópia do CPF e RG/ Comprovante de endereço;
  - Caso o imóvel tenha sido vendido, será necessário efetuar a atualização do cadastro do imóvel junto à prefeitura antes de

efetuar o parcelamento (apresentando cópia da escritura ou compromisso de compra e venda);

- Caso o proprietário seja falecido, só poderá efetuar o parcelamento o herdeiro direto, desde que apresente cópia do atestado de óbito ou termo de inventariante (conforme necessidade);

- O cônjuge só poderá assinar o requerimento se o seu nome constar também como proprietário no cadastro do imóvel ou mediante procuração.

Pessoa Jurídica

- Requerimento assinado pelo responsável da empresa (sócio administrador);
- Cópia CNPJ/Contrato Social;
- Cópia CPF, RG e comprovante de endereço do sócio administrador;

- Caso o requerimento esteja assinado por outra pessoa que não conste no quadro societário da empresa, será necessária a apresentação de procuração.

INSCRIÇÃO MUNICIPAL – AUTÔNOMO

- Requerimento assinado pelo devedor constante no relatório de dívida da prefeitura;
- Cópia do CPF/ RG/ Comprovante de

endereço.

INSCRIÇÃO MUNICIPAL – PESSOA JURÍDICA

- Requerimento assinado pelo responsável da empresa (sócio administrador);

- Cópia CNPJ/Contrato Social;
- Cópia CPF, RG e comprovante de endereço do responsável;
- Caso o requerimento esteja assinado por outra pessoa que não conste no quadro societário da empresa, será necessária a apresentação de procuração.

DEMAIS DÍVIDAS DA PREFEITURA

- Requerimento assinado pelo contribuinte ou responsável pelo débito;

- Cópia do CPF/ RG/Comprovante de endereço;

- Verificar junto a um funcionário a necessidade da cópia de atestado de óbito, certidão de casamento ou procuração.

DÉBITOS ORIUNDOS DO DEPARTAMENTO DE ÁGUA E ESGOTO (DAE)

Pessoa Física

- Requerimento assinado pelo contribuinte ou responsável pelo débito;

- Cópia do CPF e RG/ Comprovante de endereço.

- Caso o imóvel

tenha sido vendido, será necessário efetuar primeiramente a atualização do cadastro do imóvel junto à prefeitura antes de efetuar o parcelamento (apresentando cópia da escritura ou compromisso de compra e venda).

- Somente após a atualização o interessado poderá efetivar o parcelamento.

- Caso o proprietário seja falecido, só poderá efetuar o parcelamento o herdeiro direto, desde que apresente cópia do atestado de óbito ou termo de inventariante (conforme necessidade).

- O cônjuge só poderá assinar o requerimento se o seu nome constar também como proprietário no cadastro do imóvel ou mediante procuração.

Pessoa Jurídica

- Requerimento assinado pelo responsável da empresa (sócio administrador);

- Cópia CNPJ/Contrato Social;

- Cópia CPF, RG e comprovante de endereço do responsável.

- Caso o requerimento esteja assinado por outra pessoa que não conste no quadro societário da empresa, será necessária a apresentação de procuração.

## Câmara aprova projeto que garante merenda a professores e servidores da Educação em Santo Antônio de Posse

De Santo Antônio de Posse

Lei assegura alimentação nas escolas sem custos adicionais ou impacto no vale-alimentação

A Câmara Municipal de Santo Antônio de

Posse aprovou o Projeto de Lei nº 10/2026, de autoria do Poder Executivo, que garante a oferta da merenda escolar também aos professores e servidores da rede municipal de ensino que estiverem em efetivo exercício nas escolas públicas duran-

te o período letivo.

De acordo com o texto, a medida não acarreta qualquer custo adicional ao servidor, nem altera os direitos já garantidos, como o vale-alimentação.

A alimentação será feita no mesmo local e

com o mesmo cardápio destinado aos alunos, respeitando sempre a prioridade dos estudantes. A proposta reconhece o papel dos profissionais da Educação no ambiente escolar e promove maior integração nas rotinas escolares.





Assistência técnica especializada

**Consertos e venda de celulares, notebook e tablet**



19 991903766 @consertasmartdaposse  
R. Dr. Jorge Tibiriça, 1042 - Centro - Santo Antônio de Posse



Para melhor atendê-lo, agora estamos também em

## SANTO ANTÔNIO DE POSSE/SP

☎ (19) 98167-8062  
☎ (19) 3867-4676

Avenida Saudades, nº 311, Jardim Luciana  
Santo Antônio de Posse/SP

# Segunda edição do Posse no Ritmo da Folia agita a Praça da Matriz com quatro dias de Carnaval

De Santo Antônio de Posse

A Prefeitura de Santo Antônio de Posse, por meio do Departamento de Cultura e Turismo, promove entre os dias 14 e 17 de fevereiro, na Praça da Matriz, a segunda edição do "Posse no Ritmo da Folia", com uma programação gratuita voltada a públicos de todas as idades. O evento reúne shows musicais, desfile de blocos, participação de escola de samba e matinês

especiais para as crianças, reforçando a proposta de um carnaval familiar, organizado e seguro no município.

Antes da abertura oficial, nesta quinta-feira, dia 12, acontece o Pré-Carnaval, com esquentar na Feira da Lua e show da banda Mix Total, a partir das 19h30.

A abertura acontece no sábado, 14 de fevereiro, com apresentação da Banda Mika Loka, das 20h à 1h. No domingo, 15, a pro-

gramação começa à tarde, das 14h às 17h30, com a Matiné Encantada, animada pela Banda Mika Loka e com distribuição de pipoca e algodão doce para as crianças. À noite, das 20h à 1h, a festa continua com show da Banda Mika Loka, participação da Orquestra Municipal e Desfile de Blocos. Na segunda-feira, 16, das 20h à 1h, sobem ao palco a Banda Mika Loka e a Escola de Samba Estrela D'Alva, levando o ritmo do samba para a Praça da Ma-

triz. Encerrando a programação, na terça-feira, 17, acontece mais uma edição da Matiné Encantada, das 17h às 20h30, com Banda Mika Loka, pipoca, algodão doce e banho de espuma para o público infantil.

Durante todos os dias de evento, será proibida a entrada com garrafas e copos de vidro, bem como spray de espuma, medida adotada para reforçar a segurança do público.

De acordo com a super-visoradora de Gestão, Mônica

Calixto, a expectativa é de mais uma edição marcada pela participação das famílias. "Preparamos a programação com muito cuidado, pensando em oferecer um carnaval seguro, organizado e acessível para toda a população, valorizando também nossos artistas e tradições", destacou.

Na edição realizada em 2025, o evento reuniu mais de 7.600 foliões ao longo dos dias de festa, consolidando a iniciativa no calendário cultural do município

e reforçando a expectativa de grande público novamente neste ano.

O Posse no Ritmo da Folia integra o calendário de eventos de Santo Antônio de Posse e tem como objetivo valorizar a cultura popular, incentivar a participação das famílias e oferecer opções de lazer gratuitas durante o período de Carnaval. A Prefeitura convida a população para participar e aproveitar a festa com responsabilidade.

## Renovias espera mais de 700 mil veículos em sua malha viária durante o Carnaval

Da Redação

Dias de movimento mais intenso serão na sexta-feira (13), sábado (14) e terça-feira (17)

O Carnaval está chegando e com ele, movimento intenso nas rodovias que fazem parte da malha viária da Renovias, de Campinas ao Sul de Minas Gerais, em um total de 345 quilômetros. A concessionária espera a circulação de 703,4 mil veículos pelas estradas entre sexta-feira (13/02) e quarta-feira (18/02). Para isso, prepara uma operação especial de Carnaval.

Na sexta-feira (13), saída para o feriado, o horário de pico deve ser registrado entre 13h e 19h no sentido norte (interior), assim como no sábado (14), das 8h às 13h. No retorno do feriado prolongado, o fluxo de veículos se intensifica

na terça-feira (18), das 15h às 19h no sentido sul (São Paulo).

As equipes da concessionária estarão reforçadas e as viaturas posicionadas em locais estratégicos para atender qualquer emergência, 24 horas por dia. A Renovias conta com veículos de inspeção de tráfego e de apreensão de animais, ambulâncias, guinchos leves e pesados, caminhões-pipa e demais viaturas de apoio.

"Durante o período de Carnaval recomendamos que o cliente faça a manutenção do veículo antes de viajar, use o cinto de segurança, inclusive os passageiros, além de não utilizar o celular ao volante. A fiscalização do policiamento rodoviário estará presente, com o apoio da concessionária. Caso necessário, aconselhamos os clientes a procurar abrigo em locais

seguros, como bases da concessionária e postos de serviços. Nosso objetivo é oferecer um carnaval tranquilo a todos", ressaltou Alexandre Bueno da Silva, Coordenador de Operações da Renovias.

**Atendimento**  
O Serviço de Atendimento ao Usuário (SAU) está disponível 24 horas por dia aos clientes da Renovias. Para acioná-lo, basta ligar para o número 0800 055 9696 ou usar um dos telefones de emergência, implantados a cada quilômetro. Condições antecipadas do tráfego e dicas de segurança podem ser obtidas pelo site [www.renovias.com.br](http://www.renovias.com.br).

**Ação educativa**  
A Renovias realiza na próxima terça-feira, a partir das 10h, uma ação educativa na empresa Mahle, em Mogi Guaçu, sobre os

riscos de consumir bebida alcoólica e dirigir. A equipe de Atendimento Pré-Hospitalar (APH) da concessionária fará uma atividade lúdica com o uso do óculos simulador de embriaguez.

O óculos reproduz através de suas lentes, as dificuldades de espaço e visibilidade quando o motorista consome álcool e dirige à noite. As lentes escuras obstruem ainda mais o trajeto, montado em um circuito, evidenciando como a bebida alcoólica afeta as percepções de distância, profundidade e velocidade.

**Dicas de segurança**  
Vai pegar estrada? Confira algumas orientações importantes:

- Não utilize o celular e não responda mensagens enquanto estiver dirigindo
- Use o cinto de segu-

rança (medida válida para todos os ocupantes do veículo)

- Mantenha distância segura do veículo à frente
- Verifique as condições dos pneus antes de viajar (calibragem, limpador de para-brisa e sistema de iluminação)
- Respeite os limites de velocidade
- Ultrapasse somente em locais permitidos

Só em 2024, foram cerca de 3.350 acidentes de trânsito relacionados ao uso de álcool (fonte da Polícia Militar Rodoviária). Por isso, neste Carnaval, a Motiva vai levar sua mensagem de conscientização para onde os foliões estão: nas cidades, nos blocos, nas ruas e em todos os trajetos.

**NO CARNAVAL, SEJA SÓ ALEGRIA. Nada de beber e dirigir!**

**Sobre a Renovias**

A malha viária da Renovias liga Campinas, Circuito das Águas e sul de Minas: SP-340 (Campinas/Mococa), SP-342 (Mogi Guaçu/Águas da Prata), SP-344 (Aguai/Vargem Grande do Sul), SP-350 (Casa Branca/São José do Rio Pardo) e SP-215 (Vargem Grande do Sul/Casa Branca), com extensão de 345,6 quilômetros. A concessionária administra as rodovias através do Programa de Concessões Rodoviárias do Governo do Estado de São Paulo. O Sistema de Ajuda ao Usuário (SAU) da Renovias está à disposição 24 horas por dia. Para acioná-lo, basta ligar 0800 055 9696 ou usar um dos fones de emergência implantados a cada quilômetro. Condições antecipadas do tráfego podem ser obtidas pelo site [www.renovias.com.br](http://www.renovias.com.br).

**POSSE NO RITMO DA FOLIA 2026**

**De 14 a 17 de fevereiro**  
**Praça da Matriz**

**Desfile de Blocos**

**Banda Escola de Samba**

DEPARTAMENTO MUNICIPAL DE CULTURA E TURISMO

PREFEITURA MUNICIPAL DE SANTO ANTÔNIO DE POSSE

PREFEITURA MUNICIPAL DE SANTO ANTÔNIO DE POSSE

# Prefeitura inaugura Ponto de Atendimento da Receita Federal no Agiliza Posse



De Santo Antônio de Posse

A Prefeitura de Santo Antônio de Posse inaugurou,

nesta segunda-feira (10), o Ponto de Atendimento Virtual (PAV) da Receita Federal, localizado na sede do Agiliza Posse,

no Centro da cidade. A cerimônia contou com a presença do prefeito, do vice-prefeito, de secretários, vereadores e representantes da Receita Federal, incluindo o delegado da Receita Federal do Brasil em Limeira, Francisco Carlos Serrano, e o delegado adjunto, Francisco José Andrade Teixeira.

O novo PAV permite que moradores e empresários realizem serviços essenciais da Receita Federal

sem precisar se deslocar para outras cidades. Entre os atendimentos disponíveis estão regularização de CPF, consulta de CNPJ, verificação de pendências da Declaração de Imposto de Renda e do ITR (Imposto sobre a Propriedade Territorial Rural), entre outros.

O prefeito destacou a importância da unidade para a cidade: “Trazer a Receita Federal para dentro do Agiliza Posse é mais um passo

para facilitar a vida do cidadão. Agora, nossa população pode resolver questões importantes sem perder tempo e dinheiro se deslocando para outras cidades. Essa é a Prefeitura trabalhando com eficiência e atenção para todos”, afirmou.

O delegado Francisco Carlos Serrano elogiou a instalação da unidade: “A boa localização e a estrutura do Agiliza Posse permitem oferecer diversos atendimen-

tos em um só local, facilitando o acesso do cidadão aos serviços da Receita Federal”, disse.

O PAV funcionará de forma integrada aos demais serviços do Agiliza Posse, localizado na Rua Dr. Jorge Tibiriçá, nº 955. Os atendimentos serão realizados de maneira digital, com apoio de servidores municipais capacitados, responsáveis pela triagem, orientação e envio da documentação à Receita Federal.

# Expo Guaçu 2026 marca retorno triunfal com grandes shows em Mogi Guaçu

De Mogi Guaçu

Após um ano sem edição, festa volta entre os dias 10 e 20 de abril com estrutura moderna e artistas de destaque da música nacional

A espera terminou: após não ser realizada em 2025, a Expo Guaçu está de volta em 2026 e promete retomar seu lugar como um dos principais eventos do interior paulista. Com mais de 20 anos de história, a tradicional festa acontece em Mogi Guaçu de 10 a 20 de abril, ao lado do shopping da Avenida Brasil, em dois fins de semana com cinco dias de

muita música, lazer e entretenimento.

Reconhecida por unir cultura, diversão e geração de negócios, a Expo Guaçu se consolida como uma importante vitrine para o turismo e a economia regional. A edição deste ano aposta em estrutura moderna e atrações para todos os públicos, com uma programação de shows que promete agitar e superar as expectativas.

A abertura da festa, no dia 10 de abril, será com a dupla Hugo e Guilherme, um dos nomes mais populares do sertanejo atual. Conhecidos por suces-

os como “Metade de Mim” e “Elevador”, os artistas trarão um repertório animado e apaixonado para abrir com chave de ouro.

No dia 11 é a vez do fenômeno Nattan (Nattanzinho Lima), que tem dominado as paradas com hits como “Love Gostoso” e conquistado o Brasil com seu estilo irreverente e romântico. Ele promete transformar a Expo Guaçu em um grande baile nordestino.

Já no segundo fim de semana, no dia 17, sobem ao palco as irmãs Maiara e Maraisa, ícones do

feminejo e donas de sucessos como “Medo Bobo” e “Narcisista”. Elas trazem um show repleto de emoção, força e repertório que embala multidões.

No dia 18 é a vez da premiada cantora Lauana Prado, voz potente do sertanejo pop. Com faixas como “Escrito nas Estrelas” e “Termina Comigo Antes”, ela apresenta um show intenso, com pegada moderna e muita representatividade feminina.

Encerrando a programação, no dia 20, Panda leva para o palco uma mistura contagiante de ritmos e carisma. Com um repertório que



passeia entre o pop, reggae e o eletrônico, a banda garante uma despedida animada e cheia de energia.

A Expo Guaçu 2026 chega renovada e ainda mais completa, com opções para toda a família. A festa volta com tudo e deve atrair milhares de visitantes, consolidando-se novamente

como um dos eventos mais aguardados da região.

Serviço:

Local: Avenida Brasil, ao lado do shopping, Mogi Guaçu/SP

Data: De 10 a 20 de abril (dois fins de semana de shows)

Ingressos: [www.seoingresso.com](http://www.seoingresso.com)

# Santo Antônio de Posse revisa faturas de iluminação pública e garante economia mensal de R\$ 40 mil por mês

Erro em faturas de energia foi identificado pela Secretaria da Fazenda e corrigido com atualização de dados técnicos

A Secretaria Municipal da Fazenda de Santo Antônio de Posse identificou cobranças indevidas nas faturas de energia elétrica relacionadas à iluminação pública do município, o que já resulta em uma economia aproximada

de R\$ 40 mil mensais aos cofres públicos.

O levantamento apontou que a Prefeitura vinha realizando pagamentos com valores incorretos desde 2023. A distorção ocorreu porque, mesmo com a substituição gradual das antigas lâmpadas de vapor de sódio e mercúrio por luminárias de LED — mais modernas e econômicas —, a concessionária continuava

efetuando a cobrança com base na tecnologia antiga, que possui consumo energético maior.

Com a atualização cadastral dos pontos de iluminação e a correção dos parâmetros de consumo, os valores passaram a refletir a realidade atual do sistema, gerando significativa economia mensal para o município.

A modernização da iluminação pública com

tecnologia LED, além de melhorar a eficiência luminosa e a segurança nas vias, também reduz drasticamente o consumo de energia e os custos de manutenção. Outro benefício é a maior durabilidade das luminárias, que podem durar até cinco vezes mais que os modelos convencionais, diminuindo gastos com trocas e reparos.

O secretário munic-

ipal da Fazenda, Josemar Anderson da Silva Ribeiro, destacou o trabalho técnico realizado pela equipe para alcançar o resultado.

“Essa economia é fruto de um trabalho minucioso de levantamento, conferência e atualização de dados. Quero destacar e agradecer o empenho dos nossos servidores, que atuaram de forma integrada, com responsab-

ilidade e compromisso com o dinheiro público. Esse esforço conjunto é o que permite ao município corrigir distorções e garantir mais eficiência na gestão dos recursos”, afirmou.

A economia obtida com a correção das cobranças permitirá que a Prefeitura amplie investimentos em áreas prioritárias e na melhoria dos serviços oferecidos à população.

Oi, eu sou o novo mascote da UniFAJ! Qual nome combina mais comigo?

Iúna, Uni ou Duka



UniFAJ  
Centro Universitário de Jaguariúna



Vote e concorra a prêmios exclusivos!

# Reforma do PSF Rincão reforça plano de melhorias nas unidades de saúde

De Santo Antônio de Posse

A Prefeitura de Santo Antônio de Posse iniciou, no mês de janeiro, a reforma da unidade do PSF “Elídia Faboci da Silva”, no Rincão, com o objetivo de promover melhorias na estrutura física e nas condições de atendimento oferecidas à população.

A obra contempla a troca de piso, reforma do telhado, pintura completa do prédio e manutenção na estru-

tura de sustentação da caixa d'água — intervenções que visam garantir mais segurança, funcionalidade e conforto para usuários e profissionais de saúde. O investimento é de aproximadamente R\$ 160 mil, com previsão de conclusão e entrega das melhorias ainda no primeiro semestre.

As ações integram o cronograma contínuo de manutenção e qualificação das unidades de saúde do município. No ano passado, também foi realizada a reforma

do Ambulatório Municipal, que recebeu pintura, manutenção de calhas, troca da caixa d'água, recolocação de pias e portas, manutenção nos banheiros e instalação de ladrilhos na fachada, com investimento de cerca de R\$ 31 mil.

Ainda dentro do plano de melhorias, a Administração Municipal executou intervenções no PSF Nolberto de Olivério, no bairro Bela Vista, com serviços de pintura de paredes e pisos,

manutenção de vazamentos e vedação de espaços para impedir a proliferação de pompos, com investimento de cerca de R\$ 45 mil. No início da gestão, a unidade já havia sido contemplada com a reforma do telhado.

Outras unidades de saúde do município também estão incluídas no planejamento da Prefeitura e deverão receber melhorias, dando continuidade ao trabalho de manutenção dos espaços públicos de atendimento.



# Posse inicia vacinação contra a Dengue com imunização de profissionais de saúde



De Santo Antônio de Posse

Santo Antônio de Posse começou, nesta segunda-feira (09), a vacinação contra a dengue com a chegada do primeiro lote da vacina Butantan-DV, desenvolvida pelo Instituto Butantan.

O município recebeu 74 doses que, nesta fase inicial, serão destinadas exclusivamente à imunização dos profissionais de saúde que atuam na linha de frente do atendimento à popu-

lação.

A ampliação da vacinação para os demais públicos ocorrerá de forma gradativa, conforme as diretrizes estabelecidas pelo Programa Estadual de Imunização (PEI) do Estado de São Paulo e a disponibilidade de novas remessas do imunizante.

A Butantan-DV é o primeiro imunizante de dose única do mundo contra a dengue, facilitando a adesão ao esquema vacinal e garan-

tindo proteção contra os quatro sorotipos do vírus. Estudos clínicos realizados entre 2016 e 2024, com mais de 16 mil voluntários em 14 estados brasileiros, apontam eficácia global de 74%, com redução de 91% dos casos graves e 100% de proteção contra hospitalizações. No público de 12 a 59 anos, a eficácia geral foi de 74,7%, chegando a 91,6% contra dengue grave e com sinais de alarme.

A secretária de Saúde, Graziela Cris-

tiane de Lima, destacou a importância da chegada das doses ao município, ressaltando que a vacina de dose única otimiza o trabalho da rede pública e garante proteção completa com apenas uma aplicação.

Apesar do avanço, a Prefeitura reforça que a vacinação não substitui as ações de prevenção. O combate aos criadores do mosquito Aedes aegypti segue sendo fundamental e depende da colaboração diária de toda a população.

# Prefeitura realiza entrega de uniformes para cuidadoras da rede municipal

De Santo Antônio de Posse

A Prefeitura realizou, na noite desta quarta-feira, 11, a entrega de uniformes destinados às cuidadoras da rede municipal de ensino.

Os itens foram disponibilizados para garantir melhores condições de trabalho às profissionais, além de evitar que as roupas pessoais sejam sujas durante a rotina de cuidados com as crianças.

Os uniformes são compostos por aven-

tais, utilizados especialmente nos momentos que exigem maior proteção. Durante a troca de fraldas, por exemplo, é necessário o uso de avental de PVC, considerado Equipamento de Proteção Individual (EPI), com Certificado de Aprovação (C.A.), que permanece à disposição em cada sala, conforme determina o LTCAT.

A secretária municipal de Educação, Maracy Cristina Pavanello de Souza, destacou a importância da entrega. “Estamos garan-

tindo mais segurança e melhores condições de trabalho para as nossas cuidadoras, que desempenham um papel fundamental no cuidado diário com as crianças. É um investimento necessário e que valoriza essas profissionais”, afirmou.

Ao todo, foram entregues 389 uniformes, com investimento de R\$ 20.900,00. A administração municipal reforça que o avental de PVC é utilizado apenas no momento dos procedimentos de higiene, não sendo necessário



o uso contínuo durante toda a jornada de

trabalho, assegurando mais conforto às

cuidadoras.



**Restaurante**  
Restaurante à la carte no centro de Holambra, com jardins, terraço, amplo estacionamento, ambiente aconchegante e familiar

**Pratos Executivos**  
Pratos executivos no almoço de segunda a sexta-feira

**Cozinha Internacional**  
Cardápio cuidadosamente elaborado com o melhor da cozinha internacional

**Eventos**  
Contrate nossos serviços para sua chácara, residência ou empresa (até 250 pessoas)

*Cardápio de verão*

Venha conhecer nosso cardápio especial!



ABADEJO TROPICAL



PRIME RIB AO GORGONZOLA



LAGOSTA MARISCADA



SALMÃO VERÃO

Horário de funcionamento Segunda a quinta feira das 11:30 às 15:30  
Sexta feira a domingo e feriados das 11:30 às 16:00 hrs

Informações e Reservas

(19) 99188.8927

Rua Camélias, 317 - Centro Holambra-SP

@tratterieholandesa

**netaki**  
telecom

INTERNET EM  
TODOS OS LUGARES,  
para todos  
os momentos!

www.netaki.com.br  
(19) 3877 2700

# Guarda Civil Municipal prende dois por tráfico de drogas em Santo Antônio de Posse



Ocorrência aconteceu na tarde de quarta-feira (9), no bairro São Judas; diversas porções de entorpecentes foram apreendidas pela corporação

A Guarda Civil Municipal (GCM)

de Santo Antônio de Posse prendeu dois homens por tráfico de drogas na tarde da última quarta-feira, 9 de fevereiro, no bairro São Judas. A ação ocorreu por volta das 14h20, durante patrulhamento preventivo e ostensivo nas

imediações de uma creche da região.

Segundo o boletim de ocorrência, ao chegarem ao local, os agentes flagraram um indivíduo efetuando a compra de entorpecentes em um ponto já conhecido pelo intenso tráfico.

Na sequência, a equipe identificou dois homens dentro de um imóvel utilizado exclusivamente para a traficância, que tentaram fugir pulando muros viz-

inhos, mas foram alcançados e contidos pelos agentes.

Durante a abordagem, um dos suspeitos ofereceu resistência ativa, sendo necessário o uso de força moderada para detê-lo. Ambos foram algemados por precaução, visando a segurança da equipe e dos envolvidos.

Na residência, foram encontradas e apreendidas:

26 porções de ma-

conha

24 pedras de crack

2 porções de “colombiana”

2 porções de “dry”

7 microtubos de substância semelhante à cocaína

R\$ 220,55 em dinheiro

2 celulares

1 caderno de anotações sobre a comercialização dos entor-

pecentes

Os indivíduos foram encaminhados à Delegacia Municipal, onde permaneceram à disposição da Justiça. O delegado responsável pelo caso, Dr. Dalton, ratificou a prisão em flagrante por tráfico de entorpecentes.

A operação foi conduzida pelas equipes Bravo da GCM, com o apoio das viaturas 19, 20 e 22, sob o comando do Inspetor Pereira.

# Homem é preso por tráfico de drogas no bairro Bela Vista II, em Santo Antônio de Posse

De Santo Antônio de Posse

Autor foi flagrado com 41 pinos de cocaína e resistiu à abordagem da Guarda Civil Municipal

Na noite de quarta-feira, 11 de fevereiro, a Guarda

Civil Municipal de Santo Antônio de Posse prendeu em flagrante um homem por tráfico de drogas no bairro Bela Vista II. Durante patrulhamento preventivo pela região, a equipe da GCM avistou dois indivíduos em atitude suspeita, momento

em que um deles entregava dinheiro ao outro.

Ao perceberem a aproximação das viaturas, os suspeitos fugiram correndo. Um dos indivíduos foi alcançado e abordado.

Com o suspeito,

foram encontrados 41 pinos de substância análoga à cocaína, já prontos para comercialização, além de R\$ 15 em dinheiro. Após os procedimentos, ele foi conduzido à Delegacia, onde teve sua prisão em flagrante decretada por tráfico de drogas.



# Teatro Municipal Recebe Peça ‘Alice No País Das Hortaliças’ Com Entrada Gratuita



O Teatro Municipal Dona Zenaide será palco do espetáculo infantil “Alice no País das Hor-

talhas” no próximo dia 21 de fevereiro, às 15h, com entrada gratuita. A peça convida o público a

mergulhar no mundo da culinária de forma lúdica e divertida, reforçando a importância de uma alimentação equilibrada desde a infância, com destaque para o consumo de frutas, legumes, verduras, a hidratação adequada e os benefícios de hábitos saudáveis.

O espetáculo é inspirado em uma adaptação contem-

porânea de “Alice no País das Maravilhas”. A história começa durante as férias da protagonista que, logo no primeiro dia, acaba quebrando o braço, vendo seus planos de diversão irem por água abaixo. Impedida de brincar com os amigos, Alice precisa passar os dias em casa, acompanhando a rotina da família na cozinha.

De forma sensível e divertida, o espetáculo propõe a descoberta de novos sabores e hábitos, reforçando a importância de uma alimentação saudável.

A peça é uma realização da Mercúrio Cultural, por meio do Programa de Ação Cultural do Governo do Estado de São Paulo - ProAc, com apoio da Secretaria de Cul-

tura de Jaguariúna.

SERVIÇO

Peça “Alice no país das Hortaliças”

Dia: 21 de fevereiro (sábado)

Horário: 15h

Local: Teatro Municipal Dona Zenaide - Rua Alfredo Bueno, 1.151 - Centro

Entrada Gratuita - Os ingressos serão distribuídos 1h antes da apresentação, na bilheteria do teatro.

**Naativa**  
moda feminina e masculina

19 98182-7530  
19 98428-8014

@naativabrasil

@naativabrasil

Rua Doutor Jorge Tibiriçá, 931  
Santo Antônio de Posse

**ORIGINAL**  
CONFECÇÕES & ESTAMPARIA

original10camisetas@outlook.com

1999217-7771 originalconfeccoes

193891-4545 Guacu Silkscreen

24 anos de Tradição



27  
MAR



## Shows em Campinas

09  
MAI

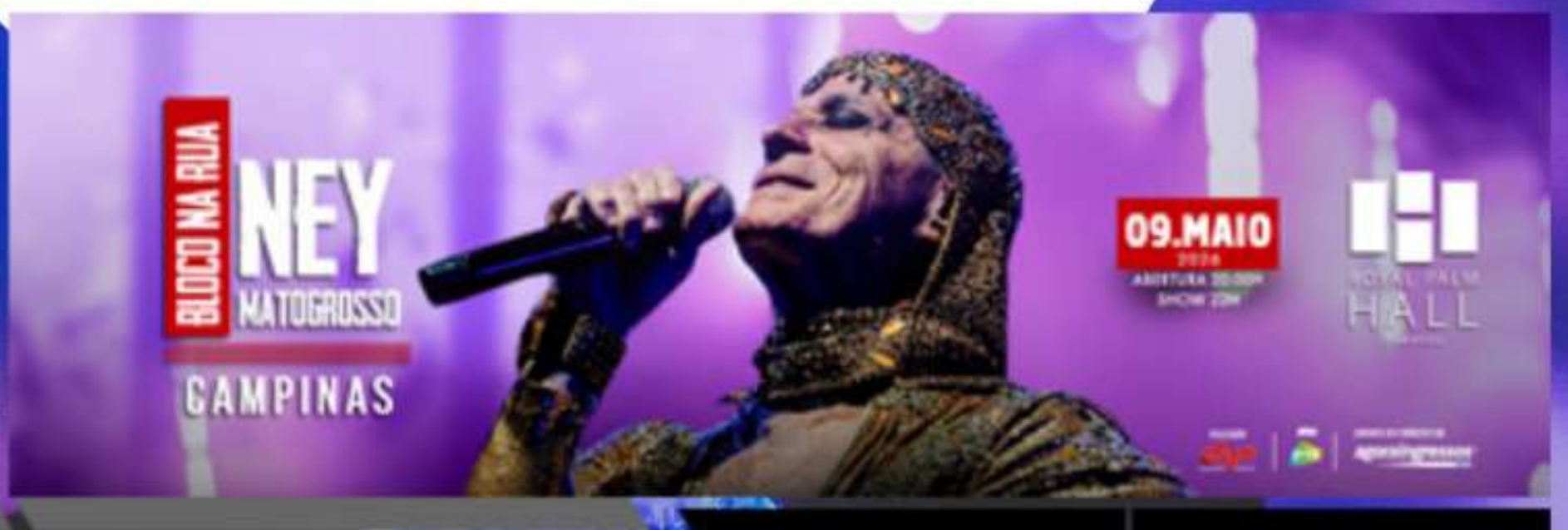

04  
ABR





**Descubra o paraíso gastronômico na Roça!**

**Faça sua Reserva!**

+55 19 99835-1384

Sábado e Domingo | 11H às 17H  
Endereço: MMR 235km - Mogi Mirim



**Restaurante**  
Restaurante á la carte no centro de Holambra, com jardins, terraço, amplo estacionamento, ambiente aconchegante e familiar

**Pratos Executivos**  
Pratos executivos no almoço de segunda a sexta-feira

**Cozinha Internacional**  
Cardápio cuidadosamente elaborado com o melhor da cozinha internacional

**Horário de funcionamento** Segunda a quinta feira das 11:30 as 15:30  
Sexta feira a domingo e feriados das 11:30 as 16:00 hrs

**INFORMAÇÕES E RESERVAS** (19) 99188.8927

**Rua Camélias, 317 - Centro - Holambra - @TRATTERIEHOLANDESA**



**O MELHOR RESTAURANTE DE MOGI MIRIM**



Venha viver momentos inesquecíveis, saboreando o melhor da gastronomia local e regional. O Bar do Tina está pronto para receber você, sua família e amigos, no almoço e no jantar.

**Delivery até as 03:00 - (19) 3862-5972**

**Endereço: R. Padre Roque, 1581 - Jardim Aurea, Mogi Mirim - SP**



## Soluções para seu projeto

A Decorflex Esquadrias é fabricante especializada em soluções para esquadrias de alumínio. Além de possuir diversas possibilidades de acabamentos e de ser um material bastante durável, o alumínio não enferruja e trará sofisticação e mais beleza ao seu projeto.

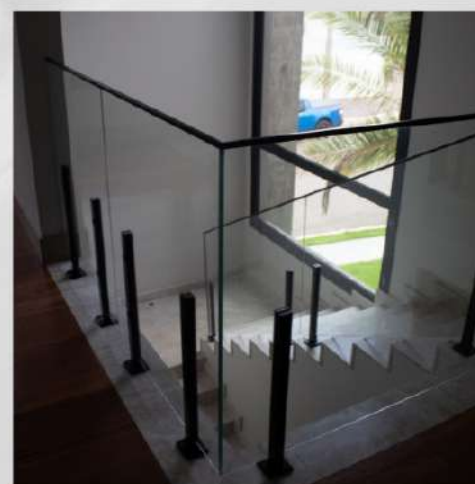
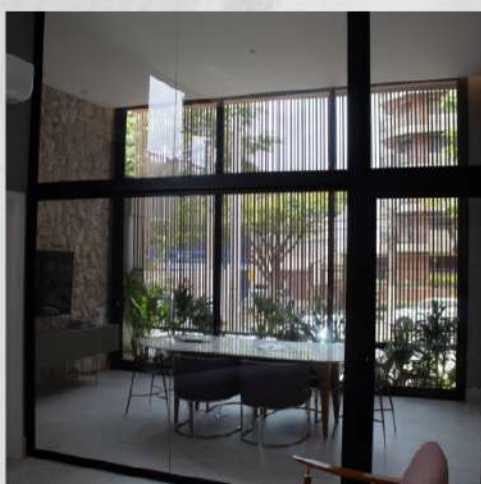

**Informações de contato**

(19) 98120-4116  
(19) 3827-2189

✉ [contato@decorflexesquadrias.com.br](mailto:contato@decorflexesquadrias.com.br)

**Endereço**

LOJA 1 - Artur Nogueira - SP  
R. Alcídia Teixeira W. Matteis, 31, Jardim Rezek

**Endereço**

LOJA 2 - Holambra/SP  
R. Campo de Pouso N°1.287 / Sala 03 - Centro